

# WORKBOOK 24

Not a general catalogue





# Index

<u>sizes index</u>	<b>08</b>
<u>materials</u>	<b>10</b>
<u>guida alla consultazione</u>	<b>10</b>
consultation guide	
guide de consultation	
Leseverzeichnis	
<u>appendice tecnica</u>	<b>194</b>
technical note	
annexe technique	
Technischer Anhang	

## collection

<u>absolute stone</u>	<b>50</b>
<u>amaranto</u>	<b>56</b>
<u>archistone</u>	<b>62</b>
<u>briccole</u>	<b>68</b>
<u>ceppo di grès</u>	<b>74</b>
<u>cosmo</u>	<b>80</b>
<u>gravity</u>	<b>86</b>
<u>in.contro</u>	<b>94</b>
<u>infinity</u>	<b>102</b>
<u>mb3</u>	<b>110</b>
<u>residence</u>	<b>116</b>
<u>soap stone</u>	<b>122</b>
<u>square</u>	<b>130</b>
<u>stone box</u>	<b>136</b>
<u>temper</u>	<b>144</b>
<u>to be concrete</u>	<b>152</b>
<u>cercom 2 cm outdoor</u>	<b>158</b>

## Lusso domestico

La progettazione di un habitat a misura d'uomo in perfetta sintonia con la natura coincide con la filosofia di prodotto del marchio CERCOM, il cui concept creativo è dedicato a spazi dove il lusso sia espressione di essenzialità ed eleganza, minimalismo e matericità, così da generare autentico benessere.

La natura è ispirazione, guida e destinazione finale per le lastre di CERCOM, partendo dalla loro ideazione e passando per la loro realizzazione, fatta di elementi naturali e sostenibili abbinati a tecnologie d'avanguardia che consentono di ottenere contemporaneamente un'estetica dall'elevata verisimiglianza ai modelli naturali, replicati in ogni loro minimo dettaglio, ed altissime prestazioni funzionali. Per concludersi, infine, nel loro utilizzo in innumerevoli applicazioni come superfici di design, che diventano il vestito di strutture architettoniche lineari e leggere come quelle adottate nell'installazione esposta a Cersaie 2023: una domus concepita come luogo armonico, sintesi di tutte le attività umane in costante sinergia con l'ambiente circostante //

Designing a human-scale habitat in perfect accord with nature corresponds with the CERCOM brand product philosophy, whose creative concept is dedicated to spaces where luxury conveys essentiality and elegance, minimalism and materiality, so as to bring about real well-being. Nature is the inspiration, guide and final destination behind CERCOM large size tiles, starting from their design to their creation, made of natural and sustainable elements combined with cutting-edge technologies through which one can obtain both an aesthetic that is very alike to natural models, replicated in every detail, and boasting very high functional performance. And last but not least, in their use in countless applications as design surfaces, which clothe linear and light architectural structures, such as those proposed in the installation displayed at Cersaie 2023: a domus conceived as a harmonious place, a synthesis of all human activities in constant synergy with the surrounding environment //

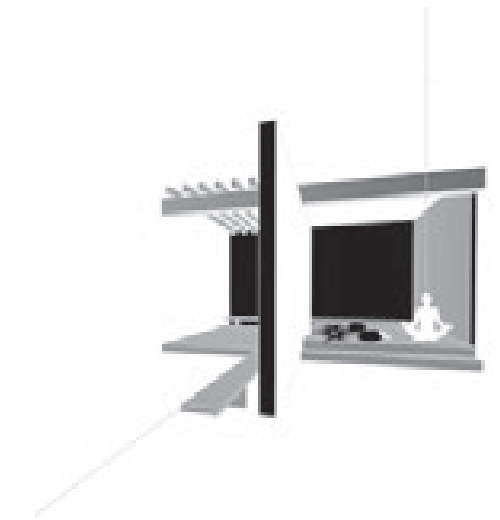

Superfici ceramiche progettate per rispondere ai bisogni dell'architettura contemporanea. Fondata nel 1975, da sempre Cercom dialoga coi professionisti dell'architettura. La costante innovazione tecnologica alimenta un avanzato sistema produttivo orientato al rispetto dell'ambiente // Talento, creatività e professionalità sviluppano collezioni che rappresentano il mix ideale tra design originale e performance tecniche, sempre all'altezza dell'architettura contemporanea //

Ceramic surfaces designed to meet the needs of contemporary architecture. Ever since it was founded in 1975, Cercom has always kept an open dialogue with architecture professionals. The constant technological innovation fosters an advanced environmentally conscious manufacturing process // Talent, creativity and professionalism produce collections which represent the ideal blend between original design and technical performance, always meeting the standards of contemporary architecture //

## Un sistema di strumenti complementari

La documentazione di prodotto del Gruppo Romani si evolve, con l'obiettivo di **creare un sistema di strumenti di lavoro funzionali ed efficaci**, ciascuno dei quali risponde a esigenze specifiche. Nuove sinergie tra strumenti cartacei e digitali rendono immediatamente disponibili tutte le immagini e le informazioni su smartphone, tablet o computer //



### A complementary tools system.

The product information provided by Gruppo Romani has been upgraded, with the aim of **creating a system of practical and effective work tools**, each one designed to meet specific requirements. New synergies between paper and digital tools enable to have an instant access to any image and information on the Smartphone, tablet or computer //

### Un système d'outils complémentaires.

La documentation produit de Gruppo Romani évolue pour **créer un système d'outils de travail fonctionnels et efficaces**, chacun desquels répondant à des exigences spécifiques. De nouvelles synergies entre outils papier et outils numériques garantissent une disponibilité immédiate de toutes les images et informations sur smartphones, tablettes ou ordinateurs //

### Ein System aus komplementären Hilfsmitteln.

Die Produktdokumentation von Gruppo Romani entwickelt sich weiter, mit dem Ziel der **Entwicklung eines Systems aus funktionellen und wirksamen Arbeitshilfsmitteln**, die jeweils spezifische Bedürfnisse erfüllen. Neue Synergien zwischen digitalen und Papierhilfsmitteln sorgen dafür, dass alle Bilder und Informationen sofort auf dem Smartphone, Tablet oder Computer verfügbar werden //

## #productrange

### ORGANIZER 2024

Printed + digital (pdf)



Tutte le collezioni raccolte in uno strumento agile e funzionale, con un ambiente iconico e una macro di prodotto per serie. Stampato a inizio anno e sempre disponibile in digitale, in versione aggiornata //

All the collections are stored in an agile and functional tool that displays a specific iconic setting and a product macro image for each series. It will be printed at the beginning of each year and an updated digital version will always be available //

Toutes les collections sont regroupées dans un outil flexible et fonctionnel avec une présentation iconique et une image macro du produit par série. Imprimé en début d'année et toujours disponible en version numérique mise à jour //

Alle Kollektionen zusammen in einem agilen und funktionellen Hilfsmittel, mit einem ikonischen Ambiente und einer Produkt-Makroabbildung pro Serie. Am Jahresanfang ausgedruckt und in aktualisierter Version immer digital verfügbar //

## #storytelling

### COLLECTION BROCHURE

Printed + digital (pdf)

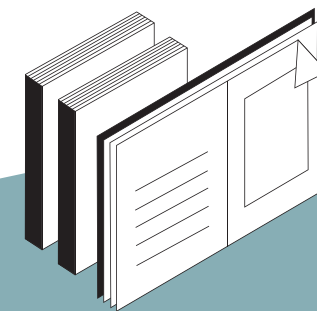

Racconto esauriente della collezione con galleria di immagini ambientate. Stampato per il lancio collezione e sempre disponibile in digitale. QRcode sull'organizer per accedere al catalogo di linea di ogni collezione //

Comprehensive presentation of the collection with a product image gallery. A printed version will be released when a collection is launched and a digital version will always be available. A QR code displayed on the organiser can be used in order to access the product line catalogue of each collection //

Récit exhaustif de la collection par le biais d'une galerie de présentations. Imprimé pour le lancement de la collection et toujours disponible en version numérique. Code QR sur l'organiseur pour accéder au catalogue de ligne de chaque collection //

Ausführliche Schilderung der Kollektion mit einer Bildergalerie von Raumgestaltungen. Ausgedruckt für die Einführung der Kollektion und immer digital verfügbar. QR-Code auf dem Organizer für den Zugriff zum Katalog der Produktlinie jeder Kollektion //

## #staytuned

### DIGITAL TOOLS

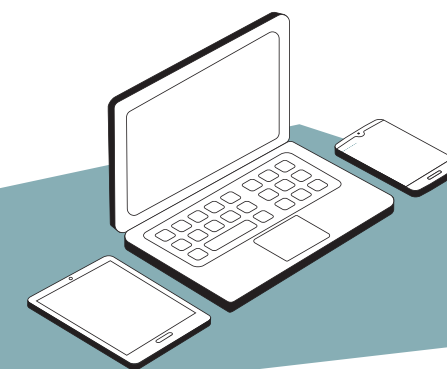

**Website.** Per ogni brand tutte le informazioni e le notizie.  
**Smart Gallery.** Gallerie di immagini immediatamente sfogliabili da Smartphone.  
**Social network.** Notizie e immagini costantemente aggiornate //

**Website.** For viewing brand information and news.  
**Smart Gallery.** Image galleries you can instantly browse through on the Smartphone.  
**Social network.** Constantly updated news and images //

**Website.** Pour chaque marque, toutes les informations et actualités.  
**Smart Gallery.** Galeries d'images à feuilleter immédiatement consultables sur Smartphone.  
**Social network.** Nouvelles et images constamment mises à jour //

**Website.** Pro Marke alle Informationen und Nachrichten.  
**Smart Gallery.** Bildergalerie zum sofortigen Durchblättern auf dem Smartphone.  
**Social network.** Ständig aktualisierte Nachrichten und Bilder //



Qualità di prodotto  
certificata  
per il progetto

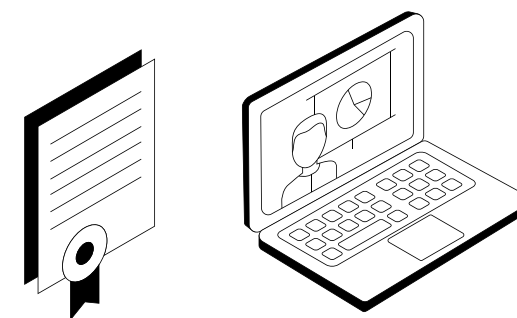

### AS 4586 AUSTRALIAN PENDULUM TEST

ARCHISTONE 62  
BRICCOLE 68  
CEPPO DI GRÈS 74  
COSMO 80  
SOAP STONE 122  
SQUARE 130  
STONE BOX 136

### BS EN 16165 ANNEX C BRITISH PENDULUM TEST

ARCHISTONE 62  
CEPPO DI GRÈS 74  
COSMO 80  
SOAP STONE 122  
SQUARE 130  
STONE BOX 136



ARCHISTONE 62  
BRICCOLE 68  
GRAVITY 86  
INFINITY 102  
SQUARE 130  
TEMPER 144



放射性水平A类

La migliore progettazione di qualsiasi tipo di ambiente - sia pubblico sia privato, sia commerciale sia residenziale - deve esigere l'adozione di materiali che garantiscano massima qualità estetica, facilità di installazione e sicurezza di utilizzo. Per questo CERCOM si impegna costantemente per migliorare la qualità dei propri prodotti in termini di prestazioni e funzionalità da offrire a tutti gli operatori di settore nel mondo, prestando particolare attenzione anche a richieste specifiche di singoli mercati. Ed andando a dimostrare questa qualità attraverso innumerevoli certificazioni internazionali, che attestino il valore e la sicurezza del gres porcellanato CERCOM a tutto vantaggio degli installatori e degli utilizzatori finali, per diverse applicazioni e destinazioni d'uso //

#### Certified product quality for the project.

Designing the best of any type of environment - whether public or private, commercial or residential - calls for the use of materials that guarantee maximum aesthetic quality, ease of installation and safety of use. Accordingly, CERCOM is committed to constantly improving the performance and functionality of its products for the benefit of all professionals worldwide, paying special attention to the specific requirements of individual markets. This quality is demonstrated through countless international certifications, which attest to the value and safety of CERCOM porcelain stoneware, to the benefit of installers and end users, for different applications and intended uses //

#### Qualité du produit certifiée pour le projet.

La meilleure conception de tout type d'environnement - public ou privé, commercial ou résidentiel - doit exiger l'adoption de matériaux en mesure de garantir une qualité esthétique optimale ainsi qu'une installation facilitée et une utilisation sûre. Pour ce faire, CERCOM s'engage constamment afin d'améliorer la qualité de ses produits en termes de performances et de fonctionnalité à offrir à tous les opérateurs du secteur dans le monde entier, en accordant également une attention particulière aux demandes spécifiques de chaque marché. Une qualité attestée par d'innombrables certifications internationales soulignant la valeur et la sécurité du gres cérame CERCOM au bénéfice des installateurs et des consommateurs, pour différentes applications et utilisations //

#### Für das Projekt zertifizierte Produktqualität.

Die beste Planung jeder Art von Ambiente - egal ob öffentlich oder privat, im Gewerbe- oder Wohnbau - muss den Einsatz von Materialien erfordern, die eine maximale ästhetische Güte sichern, die Installation erleichtern und Anwendungssicherheit garantieren. Deshalb bemüht sich CERCOM ständig, die Qualität der eigenen Produkte in Hinsicht auf ihre Leistungen und Zweckmäßigkeit zu verbessern, um sie allen Fachkräften der Branche weltweit zur Verfügung zu stellen, auch unter besonderer Berücksichtigung der spezifischen Bedürfnisse einzelner Märkte. Und diese Qualität wird von unzähligen internationalen Zertifizierungen bezeugt, die den Wert und die Sicherheit des Feinsteinzeugs von CERCOM bescheinigen, zu allem Vorteil der Installateure und Endbenutzer und für verschiedene Anwendungen und Bestimmungszwecke //

# Sizes index

9,5 mm



## 120x120 . 48"x48"

amaranto	56
archistone	62
ceppo di grès	74
cosmo	80
gravity	86
in.contro	94
residence	116
soap stone	122
square	130
temper	144



## 60x120 . 24"x48"

absolute stone	50
amaranto	56
archistone	62
ceppo di grès	74
cosmo	80
gravity	86
in.contro	94
infinity	102
mb3	110
residence	116
soap stone	122
square	130
stone box	136
temper	144
to be concrete	152



## 30x120 . 12"x48"

briccole	68
temper	144



## 20x120 . 8"x48"

briccole	68
----------	----



## 80x80 . 32"x32"

gravity	86
infinity	102
residence	116
square	130
stone box	136



## 40x80 . 16"x32"

stone box	136
-----------	-----



## 60x60 . 24"x24"

absolute stone	50
amaranto	56
archistone	62
briccole	68
ceppo di grès	74
cosmo	80
gravity	86
in.contro	94
infinity	102
mb3	110
residence	116
soap stone	122
square	130
stone box	136
temper	144
to be concrete	152



## 30x60 . 12"x24"

absolute stone	50
archistone	62
ceppo di grès	74
cosmo	80
gravity	86
in.contro	94
mb3	110
soap stone	122
square	130
stone box	136
temper	144



## 15x60 . 6"x24"

briccole	68
----------	----



## 30x30 . 12"x12"

stone box	136
-----------	-----

8,5 mm



## 80x180 . 32"x72"

temper	144
--------	-----



## 20x180 . 8"x72"

briccole	68
----------	----



## 100x100 . 40"x40"

absolute stone	50
archistone	62
gravity	86
in.contro	94
infinity	102
mb3	110
residence	116
soap stone	122
square	130
stone box	136
temper	144
to be concrete	152



## 50x100 . 20"x40"

gravity	86
stone box	136

6 mm



## 120x280 . 48"x110"

in.contro	94
-----------	----

2 cm



## 100x100 . 40"x40"

archistone	62
temper	144



## 60x120 . 24"x48"

absolute stone	50
ceppo di grès	74
cosmo	80
soap stone	122
temper	144



## 30x120 . 12"x48"

briccole	68
----------	----



## 80x80 . 32"x32"

gravity	86
mb3	110
residence	116
square	130
stone box	136



## 60x60 . 24"x24"

gravity	86
stone box	136

# Guida alla consultazione

CONSULTATION GUIDE  
GUIDE DE CONSULTATION  
LESEVERZEICHNIS

 <b>SPESSORE</b> Thickness Épaisseur Stärke	 <b>PAVIMENTO</b> Floor tiles Sols Bodenfliesen
 <b>SCIVOLOSITÀ</b> Skid Glissement Frottement	 <b>RIVESTIMENTO</b> Wall tiles Murs Wandfliesen
 <b>SCIVOLOSITÀ</b> Skid Glissement Frottement	 <b>INGELIVO</b> Frost proof Résistant au gel Frostsicher
 <b>VARIAZIONI DI TONO</b> Shade variations Variations de nuance Tonvariationen	 <b>CERTIFICAZIONE UPEC</b> UPEC Certification Certification UPEC UPEC Zertifizierung

**NAT**  
Naturale  
Matt Finish  
Naturel  
Natur

**RETT**  
Rettificato  
Rectified  
Rectifié  
Kalibriert

**LAPP-RETT/WAX-RETT**  
Lappato Rettificato  
Honed Rectified  
Semi-poli Rectifié  
Teilpoliert Kalibriert

**LUX-RETT**  
Levigato Rettificato  
Polished Rectified  
Poli Rectifié  
Poliert Kalibriert

**SATIN-RETT**  
Satinato Rettificato  
Satin Rectified  
Satin Rect  
Satiniert Scharfkantig

**RETT-STRUTTURATO-ROCK**  
Rettificato Strutturato  
Textured Rectified  
Rect Structuré  
Scharfkantig Strukturiert

**FASCE PREZZO**  
Price ranges  
Grupes des prix  
Preisgruppen

 **Prezzo al m²**  
Price x sqm  
Prix / m²  
Preis x qm

 **Prezzo al pezzo**  
Price per piece  
Prix à l'unité  
Preis pro Stück

 **Prezzo al m lineare**  
Price per linear metre  
Prix au m linéaire  
Preis pro Laufmeter

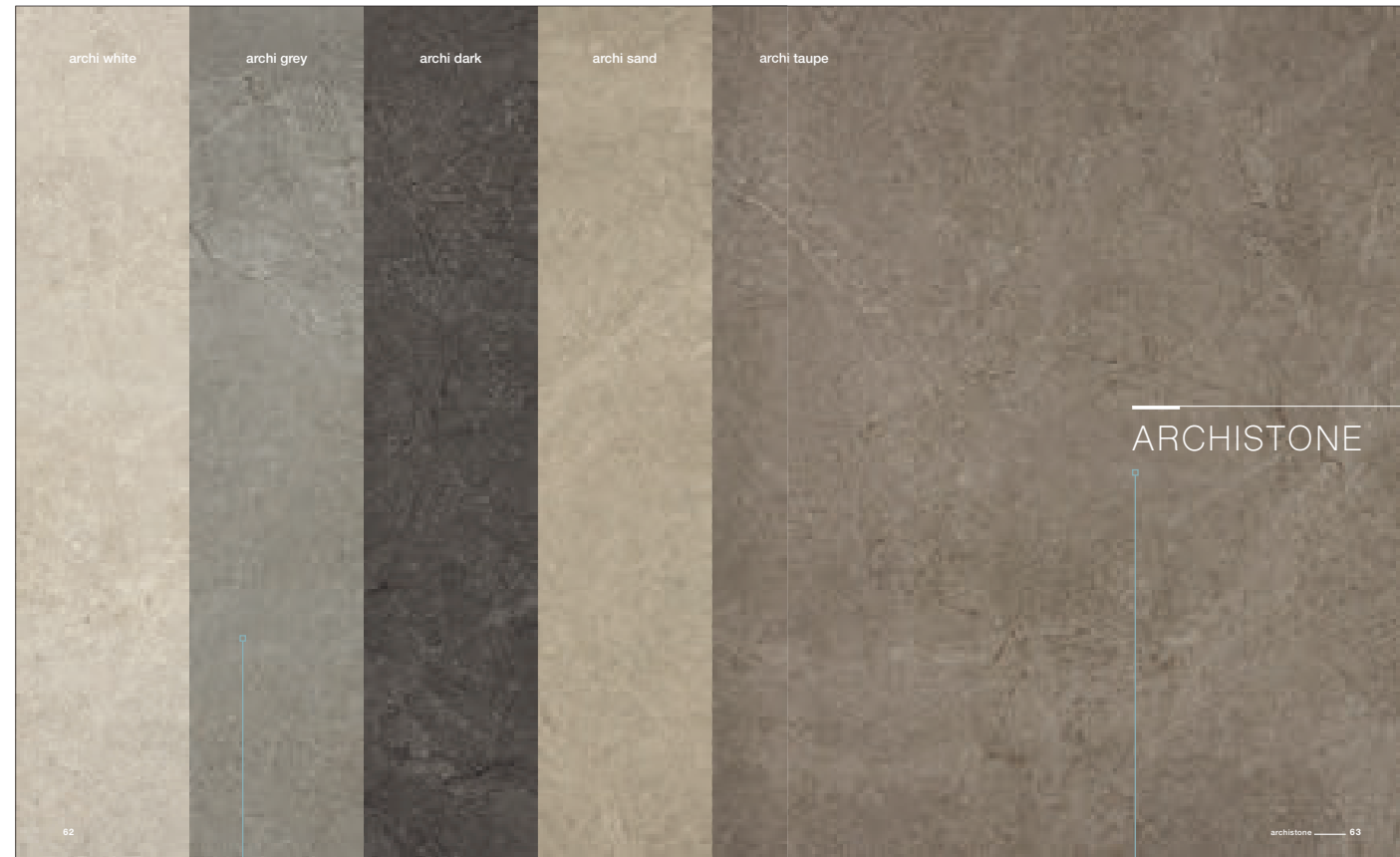

**TACCHE COLORE**  
Colour palette  
Nuances de couleurs  
Farbmuster

**NOME SERIE**  
Serie name  
Nom de série  
Name der Kollektion

<b>FORMATI</b> SIZES Formats Formaten	<b>MOSAICI E DECORI</b> Mosaics and Decors Mosaïques et Décors Mosaiken und Dekore	<b>FASCE PREZZO</b> Price ranges Grupes des prix Preisgruppen	<b>TECNOLOGIA PRODUTTIVA</b> Production technology Technologie de production Produktionstechnologie	<b>CARATTERISTICHE TECNICHE</b> Technical characteristics Caracteristiques techniques Technische Eigenschaften
--	---	--	--	---

**ARCHISTONE**

**FORMATI**  
SIZES / FORMATS / FORMATEN

**120x120 - 48"x48" RETT #A38**  
1081717 archi dark  
1081718 archi grey  
1081720 archi sand  
1081721 archi taupe  
1081722 archi white

**60x120 - 24"x48" RETT #A28**  
1081723 archi dark  
1081724 archi grey  
1081726 archi sand  
1081727 archi taupe  
1081728 archi white

**60x60 - 24"x24" RETT #A13**  
1081733 archi dark  
1081736 archi grey  
1081738 archi sand  
1081739 archi taupe  
1081740 archi white

**60x60 - 24"x24" RETT R11 #A15**  
1082012 archi dark  
1082013 archi grey  
1082014 archi sand  
1082015 archi taupe  
1082016 archi white

**30x60 - 12"x24" RETT R11 #A13**  
1082017 archi dark  
108218 archi grey  
108219 archi sand  
108220 archi taupe  
108221 archi white

**100x100 - 40"x40" RETT #A32**  
1081745 archi dark  
1081746 archi grey  
1081748 archi sand  
1081749 archi taupe  
1081750 archi white

**100x100 - 40"x40" RETT R11 #A34**  
1081816 archi dark  
1081817 archi grey  
1081820 archi sand  
1081821 archi taupe  
1081822 archi white

**100x100 - 40"x40" RETT R11 #A6F**  
1081751 archi dark  
1081752 archi grey  
1081753 archi sand  
1081919 archi taupe  
1081920 archi white

**DECORI\***  
DECORS / DÉCORS / DEKORE

**Archi Decor**  
60x120 - 24"x48" RETT #A36B  
1082070 cold  
1082073 warm

\*Decori da rivestimento ad uso residenziale interno.  
Wall decorations for interior residential.  
Décor mural pour usage résidentiel intérieur.  
Wanddekore nur für Innenbereich geeignet.

**MOSAICI**  
MOSAICS / MOSAÏQUES / MOSAIKEN

**Mosaico 30x30 - 12"x12" RETT #B22**  
(5x5 - 2"x2") A13

**Mosaico Losanga**  
30x30 - 12"x12" RETT #B22

**Mosaico 10x10 - 4"x4" RETT #B22**  
1081852 archi dark  
1081853 archi grey  
1081854 archi sand  
1081855 archi taupe  
1081856 archi white

**PEZZI SPECIALI**  
SPECIAL PEICES / SPECIALS / FORMSTÜCKE

**Battiscopa 6.5x100**  
2 1/2" x 40" RETT # C7

1081858 archi dark  
1081859 archi grey  
1081860 archi sand  
1081861 archi taupe  
1081862 archi white

**Battiscopa 6.5x60**  
2 1/2" x 24" RETT # C5

1081863 archi dark  
1081864 archi grey  
1081865 archi sand  
1081866 archi taupe  
1081867 archi white

**Gradone Costa Retta**  
30x120x3 - 12"x48"x1/4" RETT  
# B61

1082263 archi dark  
1082264 archi grey  
1082265 archi sand  
1082266 archi taupe  
1082267 archi white

**Gradone Square Assemblato**  
30x120x3 - 12"x48"x1/4" RETT  
# B62

1082268 archi dark  
1082269 archi grey  
1082270 archi sand  
1082271 archi taupe  
1082272 archi white

	PCS // BOX	SQM // BOX	KGS // BOX	BOXES // PALLET	SQM // PALLET	KGS // PALLET
120x120 - 48"x48" RETT / R11 RETT	2	2,08	38,00	24	48,00	950
60x120 - 24"x48" BATTISCOPIA RETT	6	6,00 m <sup>2</sup>	9,00			
120x120 - 48"x48" RETT	1	1,44	31,00	40	57,60	1.300
60x120 - 24"x48" RETT	2	1,44	31,00	38	51,84	1.144
60x60 - 24"x24" RETT / R11 RETT	3	1,08	22,80	40	43,20	928
30x60 - 12"x24" R11 RETT	6	1,08	22,80	40	43,20	928
60x60 - 24"x24" BATTISCOPIA RETT	12	7,20 m <sup>2</sup>	11,00			
100x100 - 40"x40" R11 RETT	1	1,00	44,80	21	21,00	874

**TACCHE COLORE**  
Colour palette  
Nuances de couleurs  
Farbmuster

**CODICE ARTICOLO**  
Item code  
Code Article  
Artikelnummer

**SPESSORE**  
Thickness  
Épaisseur  
Stärke

**VISUALIZZA CONTENUTI DIGITALI**  
Click through for digital content  
Afficher les contenus numériques  
Digitale Inhalte ansehen

**PEZZI PER SCATOLA**  
Pieces per box  
Pièces par boîte  
Stück pro Karton

**IMBALLAGGI**  
Packing  
Emballages  
Verpackung





METALLO

TEMPER  
frost

144

TEMPER  
gold

144

TEMPER  
rust

144

TEMPER  
argent

144

TEMPER  
iron

144

TEMPER  
coal

144



LEGNO

The background of the entire page is a vertical wood grain texture, showing various shades of brown and tan with prominent knots and grain patterns.

BRICCOLA  
briccola avorio

68

BRICCOLA  
briccola tortora

68

BRICCOLA  
briccola miele

68

BRICCOLA  
briccola ambra

68



MARMO

IN.CONTRO  
in ivory

94

IN.CONTRO  
contro ivory

94

IN.CONTRO  
in cream

94

IN.CONTRO  
contro cream

94

AMARANTO  
ivory

56

AMARANTO  
sand

56

AMARANTO  
brown

56

IN.CONTRO  
in grey

94

IN.CONTRO  
contro grey

94

AMARANTO  
grey

56

AMARANTO  
black

56





CEMENTO

**SQUARE**  
white

130

**TO BE CONCRETE**  
to be gesso

152

**GRAVITY**  
light

86

**SQUARE**  
rope

130

**INFINITY**  
ivory

102

**GRAVITY**  
greige

86







# PIETRA

**MB3**  
ghiaccio

130

**COSMO**  
starlight

80

**ARCHISTONE**  
archi white

62

**SOAP STONE**  
soap white

122

**CEPPO DI GRES**  
ceppo avorio

74

**ABSOLUTE STONE**  
moon

50

**ABSOLUTE STONE**  
clay

50

**RESIDENCE**  
cream

116

**RESIDENCE**  
beige

116

**COSMO**  
comet cream

80

**SOAP STONE**  
soap ivory

122

**ARCHISTONE**  
archi sand

62

**RESIDENCE**  
greige

116

**RESIDENCE**  
grey

116

**CEPPO DI GRES**  
ceppo grigio

74

**MB3**  
cenere

130



CEPPPO DI GRES  
ceppo sabbia

74



COSMO  
meteor grey

80



ABSOLUTE STONE  
grey

50



SOAP STONE  
soap grey

122



ARCHISTONE  
archi taupe

62



SOAP STONE  
soap coffee

122



ABSOLUTE STONE  
black

50



MB3  
ematite

110

COSMO  
darkside

80

CEPPO DI GRES  
ceppo verde

74

ABSOLUTE STONE  
ground

50

STONE BOX  
multicolor

136

ARCHISTONE  
archi dark

62



CEPPO DI GRES  
ceppo nero

74

STONE BOX  
pietra blu

136

STONE BOX  
multicolor selected

136

SOAP STONE  
soap black

122

STONE BOX  
lavagna

136





moon

grey

black

clay

ground

---

ABSOLUTE  
STONE

# ABSOLUTE STONE



floor // **CLAY R11 2 CM** 60x120 . 24"x48" RETT / **CLAY GRADONE COSTA RETTA R11 2 CM** 30x60x5 . 12"x24"x2" RETT  
**CLAY GRIGLIA PER PISCINA R11 2 CM** 20x60 . 8"x24" RETT

# ABSOLUTE STONE



## FORMATI

SIZES . FORMATS . FORMATEN

9,5 MM 3/8"

**60x120** . 24"x48" RETT ■ A28

1076225 **black**  
1076226 **clay**  
1076227 **grey**  
1076228 **ground**  
1076229 **moon**

**60x120** . 24"x48" RETT R11 ■ A29

1077608 **clay**  
1077609 **grey**  
1077610 **ground**  
1077611 **moon**

**60x60** . 24"x24" RETT ■ A13

1076215 **black**  
1076216 **clay**  
1076217 **grey**  
1076218 **ground**  
1076219 **moon**

**60x60** . 24"x24" RETT R11 ■ A15

1077612 **clay**  
1077613 **grey**  
1077614 **ground**  
1077615 **moon**

**30x60** . 12"x24" RETT ■ A10

1076220 **black**  
1076221 **clay**  
1076222 **grey**  
1076223 **ground**  
1076224 **moon**

**30x60** . 12"x24" RETT R11 ■ A11

1077616 **clay**  
1077617 **grey**  
1077619 **moon**

8,5 MM 5/16"

**100x100** . 40"x40" RETT ■ A32

1076230 **black**  
1076231 **clay**  
1076232 **grey**  
1076233 **ground**  
1076234 **moon**

**100x100** . 40"x40" RETT R11 ■ A34

1077604 **clay**  
1077605 **grey**  
1077606 **ground**  
1077607 **moon**

2 CM 13/16"

**60x120** . 24"x48" RETT R11 ■ A46

1077620 **clay**  
1077621 **grey**  
1077622 **ground**  
1077623 **moon**

## DECORI\*

DECORS . DÉCORS . DEKORE

9,5 MM 3/8"

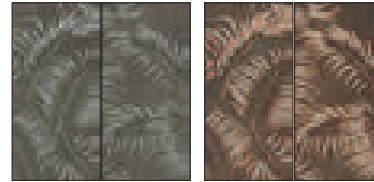

**Decoro Ferns comp 2 pz** comp  
**120x120** . 48"x48" RETT ● B66 [1]

1077477 **comp black**  
1077478 **comp ground**

\* **Decori da rivestimento ad uso residenziale interno.**

Wall decorations for interior residential.  
Décor mural pour usage résidentiel intérieur.  
Wanddekore nur für Innenbereich geeignet.

## MOSAICI

MOSAICS . MOSAÏQUES . MOSAIKEN

9,5 MM 3/8"



**Mosaico 30x30** . 12"x12" RETT  
(5x5 . 2"x2") ● B13 [5]

1076674 **black**  
1076675 **clay**  
1076676 **grey**  
1076677 **ground**  
1076678 **moon**



**Mosaico Losanga**  
**30x30** . 12"x12" RETT ● B22 [5]

1076679 **black**  
1076680 **clay**  
1076681 **grey**  
1076682 **ground**  
1076683 **moon**



**Mosaico Absolute Mix S/2**  
**28,7x29,9** . 11<sup>5/16</sup>"x12" RETT ● B18 [6]

1077479 **Esagona Mix S/2**

**GRES PORCELLANATO SMALTATO COLORATO IN MASSA**  
GLAZED PORCELAIN STONEWARE WITH COLOURED BODY  
GRÈS CÉRAME ÉMAILLÉ COLORÉ DANS LA MASSE  
GLASIERTES FEINSTEINZEUG IN DER MASSE GEFÄRBT



## PEZZI SPECIALI

TRIMS . PIÈCES SPÉCIALES . FORMSTÜCKE

8,5 MM 5/16"



**Battiscopa 6,5x100**  
2<sup>9/16</sup>"x40" RETT ► C7 [6]

1078232 **black**  
1078233 **clay**  
1078234 **grey**  
1078235 **ground**  
1078236 **moon**

9,5 MM 3/8"



**Battiscopa 6,5x60**  
2<sup>9/16</sup>"x24" RETT ► C5 [12]

1078243 **black**  
1078244 **clay**  
1078245 **grey**  
1078246 **ground**  
1078247 **moon**

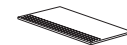

**Step Molato 30x60**  
12"x24" RETT ● B24 [6]

1078248 **black**  
1078249 **clay**  
1078250 **grey**  
1078251 **ground**  
1078252 **moon**



**Gradone Costa Retta**  
**30x120x3,3** . 12"x48"x1<sup>5/16</sup>" RETT  
● B51 [4]

1078253 **black**  
1078254 **clay**  
1078255 **grey**  
1078256 **ground**  
1078257 **moon**

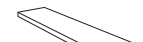

**Gradone Costa Assemblato**  
**30x120x3,3** . 12"x48"x1<sup>5/16</sup>" RETT  
● B62 [2]

1078258 **black**  
1078259 **clay**  
1078260 **grey**  
1078261 **ground**  
1078262 **moon**



PICS AND STORIES  
FROM THIS COLLECTION

SMART  
GALLERY



	PCS // BOX	SQM // BOX	KGS // BOX	BOXES // PALLET	SQM // PALLET	KGS // PALLET
<b>8,5 MM 5/16"</b>						
100x100 . 40"x40" RETT / R11 RETT	2	2,00	38,00	24	48,00	950
6,5x100 . 2 <sup>9/16</sup> "x40" BATTISCOPA RETT	6	6,00 ml	9,00			
<b>9,5 MM 3/8"</b>						
60x120 . 24"x48" RETT / R11 RETT	2	1,44	31,00	36	51,84	1.144
60x60 . 24"x24" RETT / R11 RETT	3	1,08	22,80	40	43,20	928
30x60 . 12"x24" RETT / R11 RETT	6	1,08	22,80	40	43,20	928
6,5x60 . 2 <sup>9/16</sup> "x24" BATTISCOPA RETT	12	7,20 ml	11,00			
<b>2 CM 13/16"</b>						
60x120 . 24"x48" R11 RETT	1	0,72	32,30	36	25,92	1.190

black

grey

ivory

sand

brown

---

# AMARANTO

# AMARANTO



floor // GREY SATIN 60x60 . 24"x24" SATIN-RETT  
wall // IVORY 120x120 . 48"x48" RETT



# AMARANTO

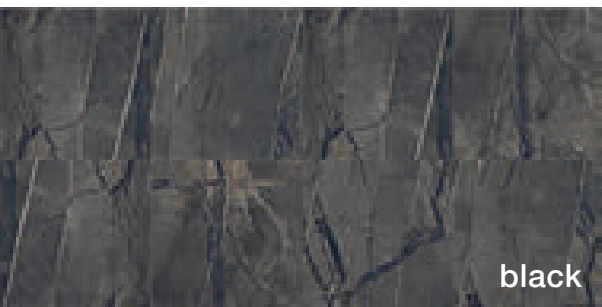

black

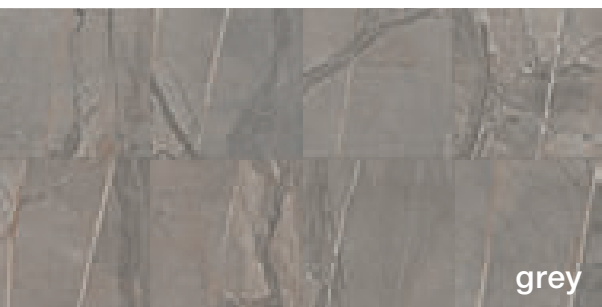

grey

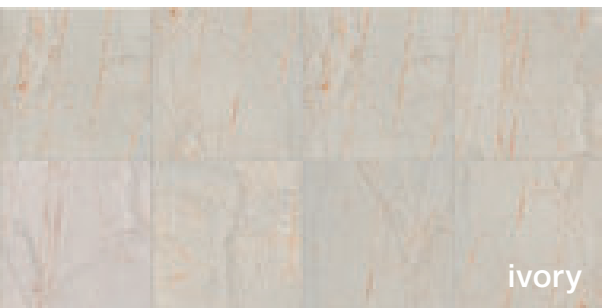

ivory

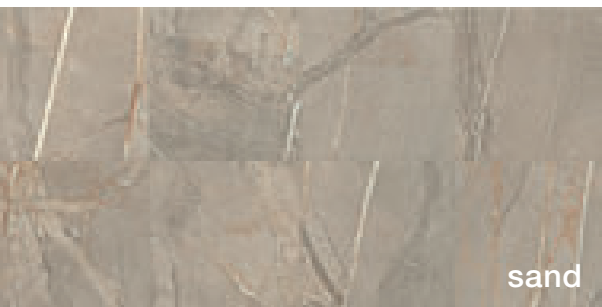

sand



brown

## FORMATI

SIZES . FORMATS . FORMATEN

9,5 MM 3/8"

**120x120 . 48"x48" RETT ■ A40**

1077126 black  
1077127 brown  
1077128 grey  
1077129 ivory  
1077130 sand

**60x120 . 24"x48" RETT ■ A29**

1077148 black  
1077149 brown  
1077150 grey  
1077151 ivory  
1077152 sand

**60x120 . 24"x48" SATIN-RETT ■ A42**

1077153 black  
1077154 brown  
1077155 grey  
1077156 ivory  
1077157 sand

**60x60 . 24"x24" RETT ■ A15**

1077158 black  
1077159 brown  
1077160 grey  
1077161 ivory  
1077162 sand

**60x60 . 24"x24" SATIN-RETT ■ A35**

1077163 black  
1077164 brown  
1077165 grey  
1077166 ivory  
1077167 sand

## MOSAICI

MOSAICS . MOSAÏQUES . MOSAIKEN

9,5 MM 3/8"



**Mosaico 30x30 . 12"x12" RETT  
(5x5 . 2"x2") ● B13 [5]**

1077186 black  
1077187 brown  
1077188 grey  
1077189 ivory  
1077190 sand

## PEZZI SPECIALI

TRIMS . PIÈCES SPÉCIALES . FORMSTÜCKE

9,5 MM 3/8"



**Battiscopa 6,5x60**

**2 9/16"x24" RETT ▶ C5 [12]**

1077181 black  
1077182 brown  
1077183 grey  
1077184 ivory  
1077185 sand



**Gradone Costa Retta**

**30x120x3,3 . 12"x48"x1 5/16" RETT**

● B51 [4]

1078297 black  
1078298 brown  
1078299 grey  
1078300 ivory  
1078301 sand

## GRES PORCELLANATO SMALTATO COLORATO IN MASSA

GLAZED PORCELAIN STONEWARE WITH COLOURED BODY

GRÈS CÉRAME ÉMAILLÉ COLORÉ DANS LA MASSE

GLASIERTES FEINSTEINZEUG IN DER MASSE GEFÄRBT



nat

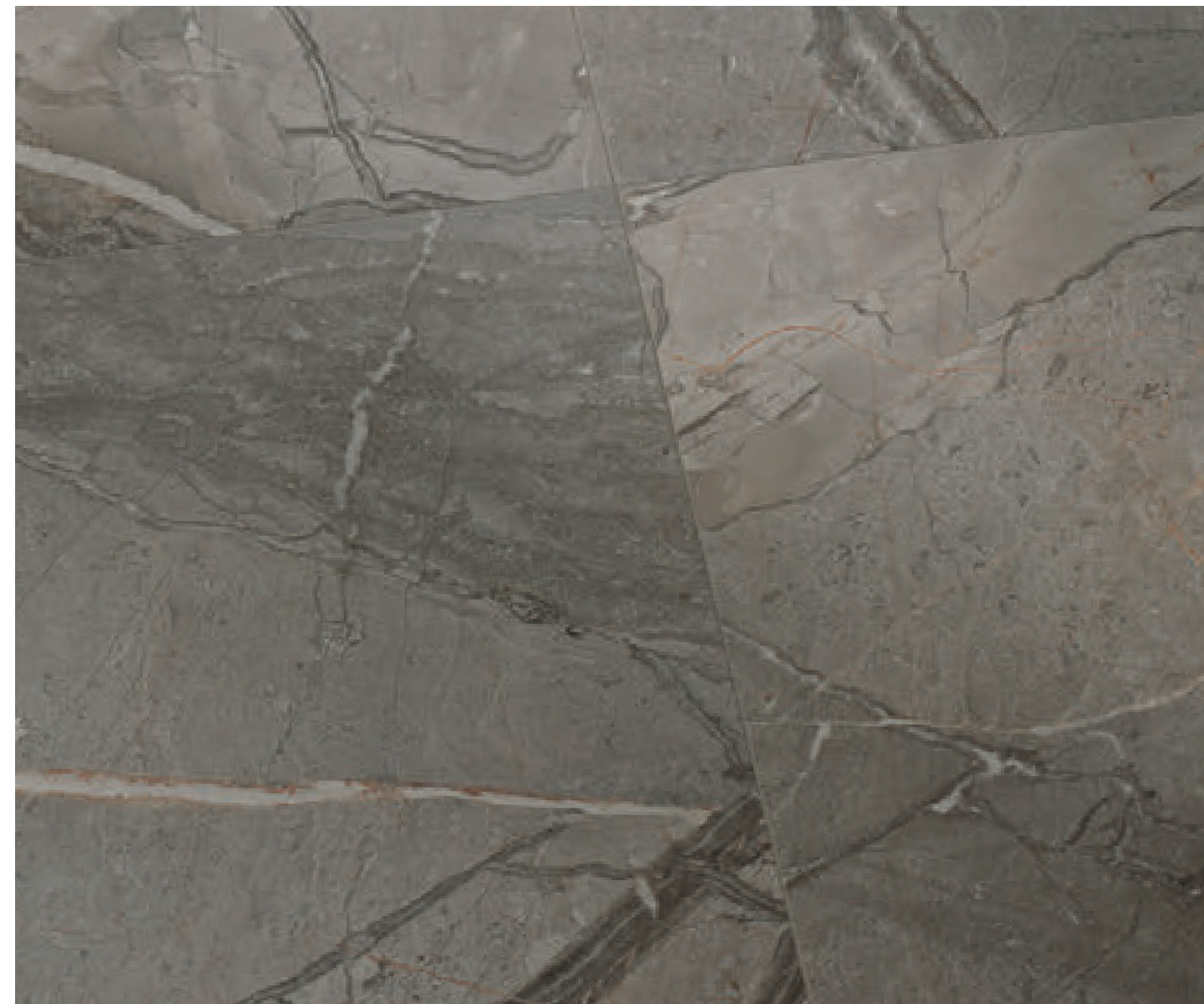

	PCS // BOX	SQM // BOX	KGS // BOX	BOXES // PALLET	SQM // PALLET	KGS // PALLET
9,5 MM 3/8"						
120x120 . 48"x48" RETT	1	1,44	31,00	40	57,60	1.300
60x120 . 24"x48" RETT	2	1,44	31,00	36	51,84	1.144
60x120 . 24"x48" SATIN-RETT	2	1,44	32,00	36	51,84	1.190
60x60 . 24"x24" RETT	3	1,08	22,80	40	43,20	928
60x60 . 24"x24" SATIN-RETT	3	1,08	23,00	40	43,20	940
6,5x60 . 2 9/16"x24" BATTISCOPA RETT	12	7,20 ml	11,00			



PICS AND STORIES FROM THIS COLLECTION

SMART GALLERY

archi white

archi grey

archi dark

archi sand

archi taupe

---

# ARCHISTONE

# ARCHISTONE



wall // ARCHI GREY 100x100 . 40"x40" RETT

floor // ARCHI GREY 100x100 . 40"x40" RETT / ARCHI GREY 100x100 . 40"x40" RETT R11

# ARCHISTONE



archi white

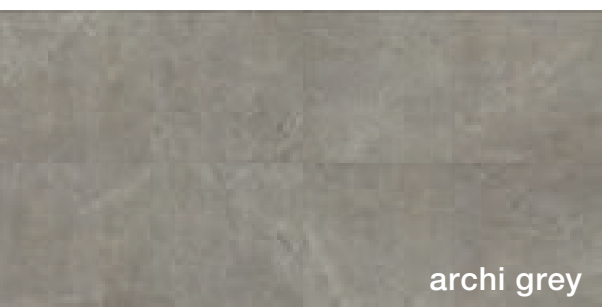

archi grey



archi dark

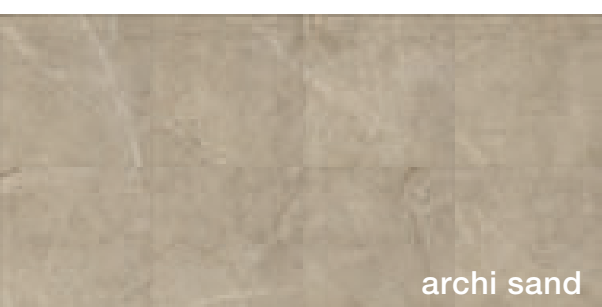

archi sand

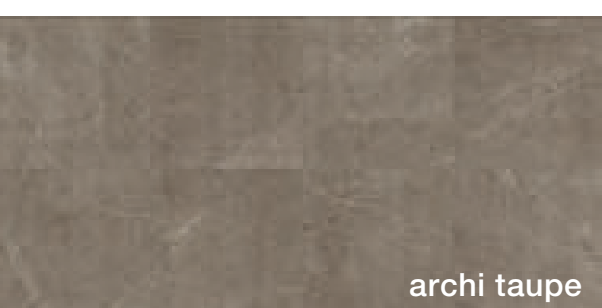

archi taupe

## FORMATI

SIZES . FORMATS . FORMATEN

9,5 MM 3/8"

**120x120 . 48"x48" RETT ■ A38**

1081717 archi dark  
1081718 archi grey  
1081720 archi sand  
1081721 archi taupe  
1081722 archi white

**60x120 . 24"x48" RETT ■ A28**

1081723 archi dark  
1081724 archi grey  
1081726 archi sand  
1081727 archi taupe  
1081728 archi white

**60x60 . 24"x24" RETT ■ A13**

1081733 archi dark  
1081734 archi grey  
1081736 archi sand  
1081737 archi taupe  
1081738 archi white

**60x60 . 24"x24" RETT R11 ■ A15**

1082612 archi dark  
1082613 archi grey  
1082614 archi sand  
1082615 archi taupe  
1082616 archi white

**30x60 . 12"x24" RETT R11 ■ A13**

1082617 archi dark  
1082618 archi grey  
1082619 archi sand  
1082620 archi taupe  
1082621 archi white

8,5 MM 5/16"

**100x100 . 40"x40" RETT ■ A32**

1081745 archi dark  
1081746 archi grey  
1081748 archi sand  
1081749 archi taupe  
1081750 archi white

**100x100 . 40"x40" RETT R11 ■ A34**

1081819 archi grey  
1081820 archi sand  
1081821 archi taupe  
1081822 archi white

2 CM 13/16"

**100x100 . 40"x40" RETT R11 ■ A46F**

1081751 archi grey  
1081752 archi sand  
1081753 archi taupe  
1081919 archi white

## DECORI\*

DECORS . DÉCORS . DEKORE

9,5 MM 3/8"

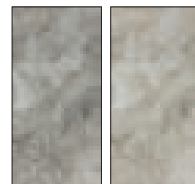

**Archi Decor**

**60x120 . 24"x48" RETT ■ A36B**

1082672 cold  
1082673 warm

\* Decori da rivestimento ad uso residenziale interno.

Wall decorations for interior residential.  
Décor mural pour usage résidentiel intérieur.  
Wanddekore nur für Innenbereich geeignet.

## MOSAICI

MOSAICS . MOSAÏQUES . MOSAIKEN

9,5 MM 3/8"



**Mosaico 30x30 . 12"x12" RETT (5x5 . 2"x2") ● B13 (5)**

1081852 archi dark  
1081853 archi grey  
1081854 archi sand  
1081855 archi taupe  
1081856 archi white



**Mosaico Losanga 30x30 . 12"x12" RETT ● B22 (5)**

1081963 archi dark  
1081964 archi grey  
1081965 archi sand  
1081966 archi taupe  
1081967 archi white

## GRES PORCELLANATO SMALTATO COLORATO IN MASSA

GLAZED PORCELAIN STONWARE WITH COLOURED BODY  
GRÈS CÉRAMÉ ÉMAILLÉ COLORÉ DANS LA MASSE  
GLASIERTES FEINSTEINZEUG IN DER MASSE GEFÄRBT



60x60 . 24"x24" RETT → U4 P4+ E3 C2  
60x120 . 24"x48" RETT → U4 P3 E3 C2  
100x100 . 40"x40" RETT → U4 P3 E3 C2

BS EN 16165 ANNEX C | British  
Pendulum Test: PTV ≥ 36 WET

AS 4586 | Australian Pendulum Test:  
R10 → P3  
R11 → P4



## PEZZI SPECIALI

TRIMS . PIÈCES SPÉCIALES . FORMSTÜCKE

8,5 MM 5/16"



**Battiscopa 6,5x100**

2 9/16" x 40" RETT ▶ C7 (6)

1081858 archi dark  
1081859 archi grey  
1081860 archi sand  
1081861 archi taupe  
1081862 archi white

9,5 MM 3/8"



**Battiscopa 6,5x60**

2 9/16" x 24" RETT ▶ C5 (12)

1081863 archi dark  
1081864 archi grey  
1081865 archi sand  
1081866 archi taupe  
1081867 archi white



**Gradone Costa Retta**

**30x120x3,3 . 12"x48"x1 5/16" RETT**

● B51 (4)

1082263 archi dark  
1082264 archi grey  
1082265 archi sand  
1082266 archi taupe  
1082267 archi white



**Gradone Square Assemblato**

**30x120x3,3 . 12"x48"x1 5/16" RETT**

● B62 (2)

1082268 archi dark  
1082269 archi grey  
1082270 archi sand  
1082271 archi taupe  
1082273 archi white



	PCS // BOX	SQM // BOX	KGS // BOX	BOXES // PALLET	SQM // PALLET	KGS // PALLET
<b>8,5 MM 5/16"</b>						
100x100 . 40"x40" RETT / R11 RETT	2	2,00	38,00	24	48,00	950
6,5x100 . 2 9/16" x 40" BATTISCOPA RETT	6	6,00 ml	9,00			
<b>9,5 MM 3/8"</b>						
120x120 . 48"x48" RETT	1	1,44	31,00	40	57,60	1.300
60x120 . 24"x48" RETT	2	1,44	31,00	36	51,84	1.144
60x60 . 24"x24" RETT / R11 RETT	3	1,08	22,80	40	43,20	928
30x60 . 12"x24" R11 RETT	6	1,08	22,80	40	43,20	928
6,5x60 . 2 9/16" x 24" BATTISCOPA RETT	12	7,20 ml	11,00			
<b>2 CM 13/16"</b>						
100x100 . 40"x40" R11 RETT	1	1,00	44,80	21	21,00	974



PICS AND STORIES FROM THIS COLLECTION

SMART GALLERY

briccola avorio

briccola miele

briccola tortora

briccola ambra

---

# BRICCOLE

# BRICCOLE



floor indoor // BRICCOLA AMBRA 30x120 . 12"x48" RETT  
floor outdoor // BRICCOLA AMBRA R11 2 CM 30x120 . 12"x48" RETT / BRICCOLA AMBRA PEZZI SPECIALI R11 2 CM

# BRICCOLE

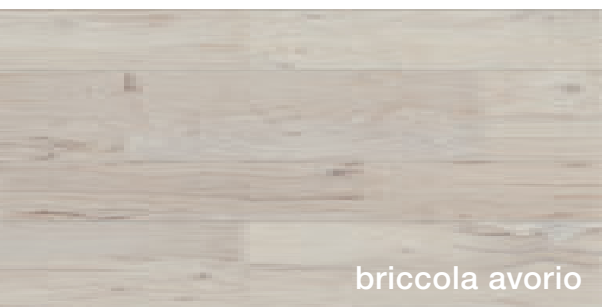

briccola avorio

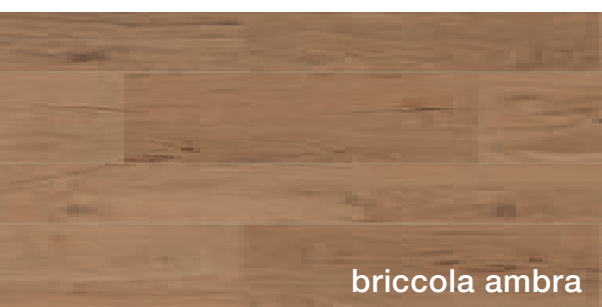

briccola ambra

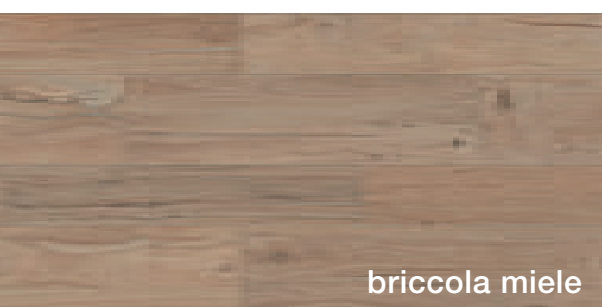

briccola miele

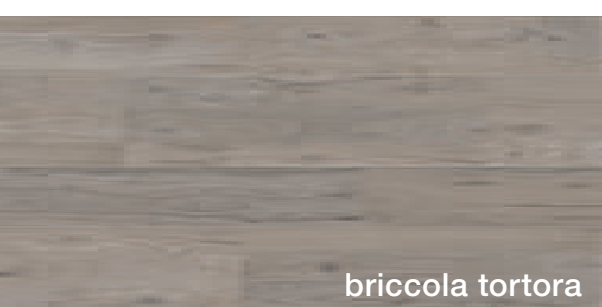

briccola tortora

## FORMATI

SIZES . FORMATS . FORMATEN

9,5 MM 3/8"

**30x120 . 12"x48" RETT ■ A15**

1077641 briccola ambra  
1077642 briccola avorio  
1077643 briccola miele  
1077645 briccola tortora

**20x120 . 8"x48" RETT ■ A17**

1077633 briccola ambra  
1077634 briccola avorio  
1077635 briccola miele  
1077637 briccola tortora

**20x120 . 8"x48" RETT R11 ■ A19**

1079188 briccola ambra  
1077639 briccola miele  
1077640 briccola tortora

**15x60 . 6"x24" RETT ■ A32**

1079187 briccola ambra  
1077702 briccola avorio  
1077703 briccola miele  
1077704 briccola tortora

8,5 MM 5/16"

**20x180 . 8"x72" RETT ■ A31**

1077677 briccola ambra  
1077678 briccola avorio  
1077679 briccola miele  
1077681 briccola tortora

2 CM 13/16"

**30x120 . 12"x48" RETT R11 ■ A46**

1077646 briccola ambra  
1077647 briccola miele  
1077648 briccola tortora

## DECORI

DECORS . DÉCORS . DEKORE

9,5 MM 3/8"



**Intarsio**

**60x60 . 24"x24" RETT ■ A20A**

1079189 briccola ambra  
1079190 briccola avorio  
1079191 briccola miele  
1079192 briccola tortora

## GRES PORCELLANATO SMALTATO COLORATO IN MASSA

GLAZED PORCELAIN STONWARE WITH COLOURED BODY  
GRÉS CÉRAMÉ ÉMAILLÉ COLORÉ DANS LA MASSE  
GLASIERTES FEINSTEINZEUG IN DER MASSE GEFÄRBT



20x120 . 8"x48" → U4 P2 E3 C2  
30x120 . 12"x48" → U4 P3 E3 C2



AS 4586 | Australian Pendulum Test:  
R10 → P3  
R11 → P4

## PEZZI SPECIALI

TRIMS . PIÈCES SPÉCIALES . FORMSTÜCKE

9,5 MM 3/8"



**Battiscopa 7,5x120**

**3"x48" RETT ▶ C7 6**

1078309 briccola ambra  
1078310 briccola avorio  
1078313 briccola miele  
1078314 briccola tortora



**Gradone Costa Retta**

**30x120x3,3 . 12"x48"x1 5/16" RETT**

● B51 4

1078315 briccola ambra  
1078316 briccola avorio  
1078317 briccola miele  
1078318 briccola tortora



**Gradone Square Assemblato**

**30x120x3,3 . 12"x48"x1 5/16" RETT**

● B62 2

1078319 briccola ambra  
1078320 briccola avorio  
1078321 briccola miele  
1078322 briccola tortora

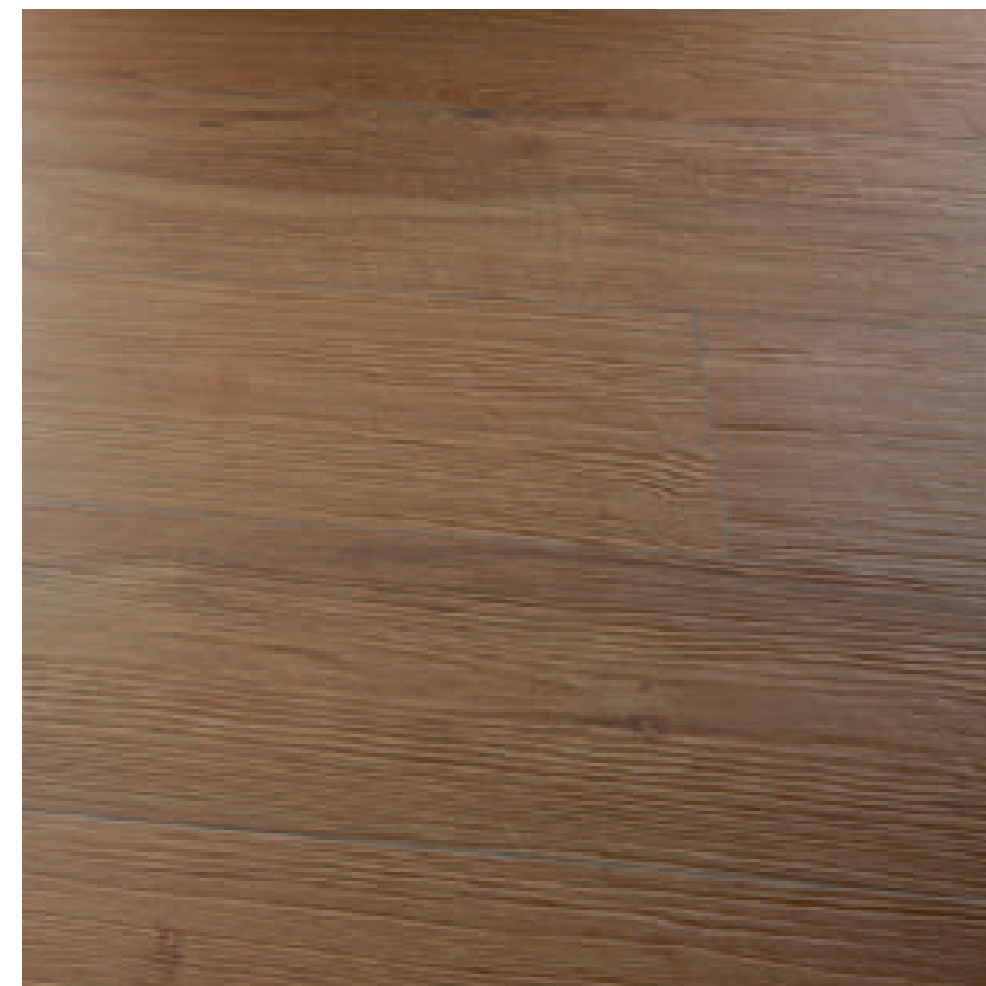

	PCS // BOX	SQM // BOX	KGS // BOX	BOXES // PALLET	SQM // PALLET	KGS // PALLET
<b>8,5 MM 5/16"</b>						
20x180 . 8"x72" RETT	4	1,44	27,50	36	51,84	1.040
<b>9,5 MM 3/8"</b>						
15x60 . 6"x24" RETT	14	1,26	28,00	40	50,40	1.136
20x120 . 8"x48" RETT / R11 RETT	4	0,96	20,70	48	46,08	1.022
30x120 . 12"x48" RETT	4	1,44	31,00	24	34,56	760
60x60 . 24"x24" INTARSIO RETT	3	1,08	22,80	40	43,20	928
7,5x120 . 3"x48" BATTISCOPIA RETT	6	7,20 ml	12,00			
<b>2 CM 13/16"</b>						
30x120 . 12"x48" RETT	2	0,72	32,30	24	17,28	803



PICS AND STORIES FROM THIS COLLECTION

SMART GALLERY

ceppo avorio

ceppo sabbia

ceppo grigio

ceppo nero

ceppo verde

---

CEPPO DI  
GRÈS



# CEPPO DI GRÈS

wall // **CEPPO NERO** 60x120 . 24"x48" RETT  
floor indoor // **CEPPO GRIGIO** 60x120 . 24"x48" RETT  
floor outdoor // **CEPPO GRIGIO R11 2 CM** 60x120 . 24"x48" RETT / **CEPPO GRIGIO PEZZI SPECIALI R11 2 CM**

# CEPPO DI GRÈS

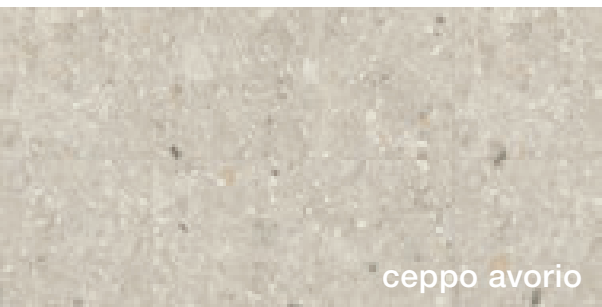

ceppo avorio

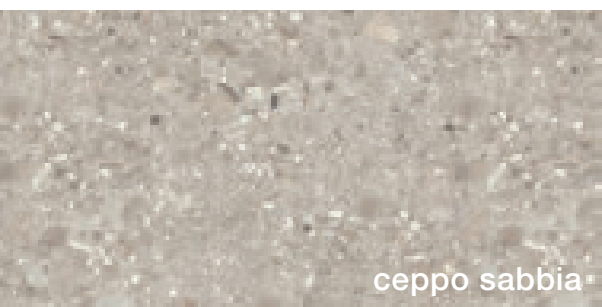

ceppo sabbia



ceppo grigio

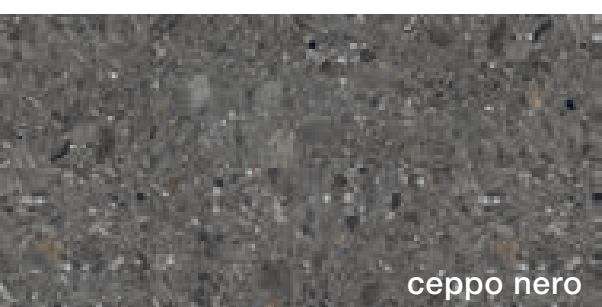

ceppo nero

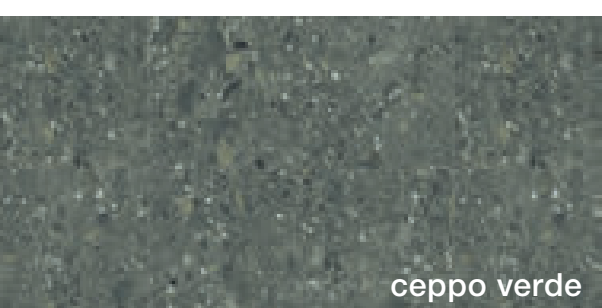

ceppo verde

## FORMATI

SIZES . FORMATS . FORMATEN

9,5 MM 3/8"

**120x120 . 48"x48" RETT ■ A38**

1077131 ceppo avorio  
1077132 ceppo grigio  
1077133 ceppo nero  
1077134 ceppo sabbia  
1077135 ceppo verde

**60x120 . 24"x48" RETT ■ A28**

1077537 ceppo avorio  
1077538 ceppo grigio  
1077539 ceppo nero  
1077540 ceppo sabbia  
1077541 ceppo verde

**60x120 . 24"x48" RETT R11 ■ A29**

1077649 ceppo avorio  
1077650 ceppo grigio  
1077651 ceppo nero  
1077652 ceppo sabbia  
1077653 ceppo verde

**60x60 . 24"x24" RETT ■ A13**

1077654 ceppo avorio  
1077655 ceppo grigio  
1077656 ceppo nero  
1077657 ceppo sabbia  
1077658 ceppo verde

**60x60 . 24"x24" RETT R11 ■ A15**

1077659 ceppo avorio  
1077660 ceppo grigio  
1077661 ceppo nero  
1077662 ceppo sabbia  
1077663 ceppo verde

**30x60 . 12"x24" RETT ■ A10**

1077664 ceppo avorio  
1077665 ceppo grigio  
1077666 ceppo nero  
1077667 ceppo sabbia  
1077668 ceppo verde

**30x60 . 12"x24" RETT R11 ■ A11**

1077669 ceppo avorio  
1077670 ceppo grigio  
1077671 ceppo nero  
1077672 ceppo sabbia  
1077673 ceppo verde

2 CM 13/16"

**60x120 . 24"x48" RETT R11 ■ A46**

1077674 ceppo avorio  
1077675 ceppo grigio  
1077676 ceppo sabbia

## MOSAICI

MOSAICS . MOSAÏQUES . MOSAIKEN

9,5 MM 3/8"



**Mosaico 30x30 . 12"x12" RETT**  
**(5x5 . 2"x2") ● B13**

1078339 ceppo avorio  
1078340 ceppo grigio  
1078341 ceppo nero  
1078342 ceppo sabbia  
1078343 ceppo verde

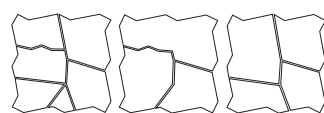

**Palladiana Mix**  
**58x58 . 22 13/16"x22 13/16" RETT ● B33**

1077706 ceppo avorio  
1077707 ceppo grigio  
1077708 ceppo nero  
1077709 ceppo sabbia  
1077710 ceppo verde

## GRES PORCELLANATO SMALTATO COLORATO IN MASSA

GLAZED PORCELAIN STONEWARE WITH COLOURED BODY  
GRÈS CÉRAME ÉMAILLÉ COLORÉ DANS LA MASSE  
GLASIERTES FEINSTEINZEUG IN DER MASSE GEFÄRBT

BS EN 16165 ANNEX C | British  
Pendulum Test: PTV ≥ 36 WET

AS 4586 | Australian Pendulum Test:  
R10 → P3  
R11 → P4



## PEZZI SPECIALI

TRIMS . PIÈCES SPÉCIALES . FORMSTÜCKE

9,5 MM 3/8"



**Battiscopa 6,5x60**  
**2 9/16"x24" RETT ► C5**

1078344 ceppo avorio  
1078345 ceppo grigio  
1078346 ceppo nero  
1078347 ceppo sabbia  
1078349 ceppo verde

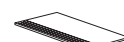

**Step Molato 30x60**  
**12"x24" RETT ● B24**

1078350 ceppo avorio  
1078351 ceppo grigio  
1078352 ceppo nero  
1078353 ceppo sabbia  
1078354 ceppo verde

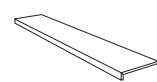

**Gradone Costa Retta**  
**30x120x3,3 . 12"x48"x1 5/16" RETT**  
**● B51**

1078360 ceppo avorio  
1078361 ceppo grigio  
1078362 ceppo nero  
1078363 ceppo sabbia  
1078364 ceppo verde

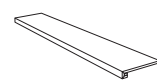

**Gradone Square Assemblato**  
**30x120x3,3 . 12"x48"x1 5/16" RETT**  
**● B62**

1078365 ceppo avorio  
1078366 ceppo grigio  
1078367 ceppo nero  
1078368 ceppo sabbia  
1078369 ceppo verde



**Elemento ad "L" Assemblato**  
**15x60x5 . 6"x24"x2" RETT R11**  
**● B27**

1078355 ceppo avorio  
1078356 ceppo grigio  
1078357 ceppo nero  
1078358 ceppo sabbia  
1078359 ceppo verde



	PCS // BOX	SQM // BOX	KGS // BOX	BOXES // PALLET	SQM // PALLET	KGS // PALLET
<b>9,5 MM 3/8"</b>						
120x120 . 48"x48" RETT	1	1,44	31,00	40	57,60	1.300
60x120 . 24"x48" RETT / R11 RETT	2	1,44	31,00	36	51,84	1.144
60x60 . 24"x24" RETT / R11 RETT	3	1,08	22,80	40	43,20	928
30x60 . 12"x24" RETT / R11 RETT	6	1,08	22,80	40	43,20	928
6,5x60 . 2 9/16"x24" BATTISCOPA RETT	12	7,20 ml	11,00			
<b>2 CM 13/16"</b>						
60x120 . 24"x48" R11 RETT	1	0,72	32,30	36	25,92	1.190



PICS AND STORIES FROM THIS COLLECTION

SMART GALLERY

comet cream

darkside

starlight

meteor grey

---

COSMO

# COSMO



floor in // COMET CREAM 120x120 . 48"x48" RETT  
wall // COMET CREAM 60x120 . 24"x48" RETT  
floor out // COMET CREAM R11 2 CM 60x120 . 24"x48" RETT / COMET CREAM PEZZI SPECIALI R11 2 CM

# COSMO



comet cream

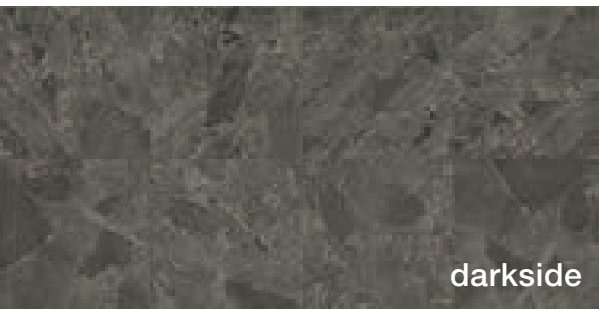

darkside

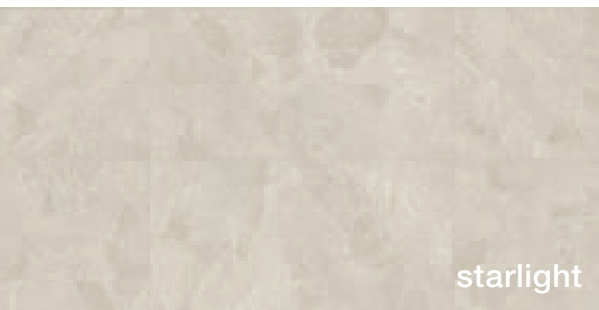

starlight

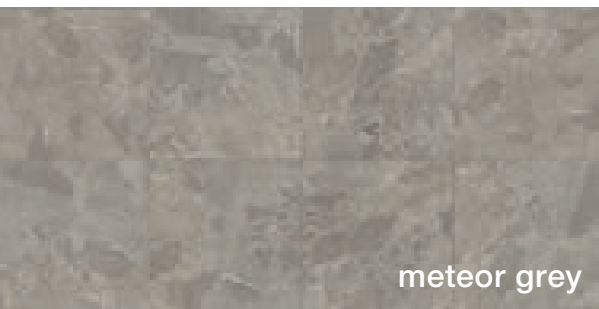

meteor grey

## FORMATI

SIZES . FORMATS . FORMATEN

9,5 MM 3/8"

**120x120 . 48"x48" RETT ■ A38**

1086653 comet cream  
1086654 darkside  
1086655 meteor grey  
1086656 starlight

**60x120 . 24"x48" RETT ■ A28**

1086657 comet cream  
1086658 darkside  
1086659 meteor grey  
1086660 starlight

**60x120 . 24"x48" RETT R11 ■ A29**

1086661 comet cream  
1086662 darkside  
1086663 meteor grey  
1086664 starlight

**60x60 . 24"x24" RETT ■ A13**

1086665 comet cream  
1086666 darkside  
1086667 meteor grey  
1086668 starlight

**60x60 . 24"x24" RETT R11 ■ A15**

1086669 comet cream  
1086670 darkside  
1086671 meteor grey  
1086672 starlight

**30x60 . 12"x24" RETT ■ A10**

1086673 comet cream  
1086674 darkside  
1086675 meteor grey  
1086676 starlight

**30x60 . 12"x24" RETT R11 ■ A11**

1086677 comet cream  
1086678 darkside  
1086679 meteor grey  
1086680 starlight

2 CM 13/16"

**60x120 . 24"x48" RETT R11 ■ A46**

1086681 comet cream  
1086682 meteor grey  
1086683 starlight

## MOSAICI

MOSAICS . MOSAÏQUES . MOSAIKEN

9,5 MM 3/8"



**Mosaico 30x30 . 12"x12" RETT**  
**(5x5 . 2"x2") ● B13**

1086749 comet cream  
1086750 darkside  
1086751 meteor grey  
1086752 starlight



**Mosaico Triangoli**  
**26x30 . 10 1/4"x12" RETT ● B18**

1086753 comet cream  
1086754 darkside  
1086755 meteor grey  
1086756 starlight

## PEZZI SPECIALI

TRIMS . PIÈCES SPÉCIALES . FORMSTÜCKE

9,5 MM 3/8"



**Battiscopa 6,5x60**  
**2 9/16"x24" RETT ► C5**

1086757 comet cream  
1086758 darkside  
1086759 meteor grey  
1086760 starlight

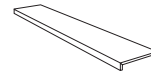

**Gradone Costa Retta**  
**30x120x3,3 . 12"x48"x1 5/16" RETT**  
**● B51**

1086761 comet cream  
1086762 darkside  
1086763 meteor grey  
1086764 starlight

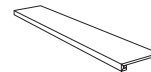

**Gradone Square Assemblato**  
**30x120x3,3 . 12"x48"x1 5/16" RETT**  
**● B62**

1086765 comet cream  
1086766 darkside  
1086767 meteor grey  
1086768 starlight

GRES PORCELLANATO SMALTATO COLORATO IN MASSA  
GLAZED PORCELAIN STONEWARE WITH COLOURED BODY  
GRÈS CÉRAMÉ ÉMAILLÉ COLORÉ DANS LA MASSE  
GLASIERTES FEINSTEINZEUG IN DER MASSE GEFÄRBT

BS EN 16165 ANNEX C | British  
Pendulum Test: PTV ≥ 36 WET

AS 4586 | Australian Pendulum Test:  
R10 → P3  
R11 → P4



	PCS // BOX	SQM // BOX	KGS // BOX	BOXES // PALLET	SQM // PALLET	KGS // PALLET
<b>9,5 MM 3/8"</b>						
120x120 . 48"x48" RETT	1	1,44	31,00	40	57,60	1.300
60x120 . 24"x48" RETT / R11 RETT	2	1,44	31,00	36	51,84	1.144
60x60 . 24"x24" RETT / R11 RETT	3	1,08	22,80	40	43,20	928
30x60 . 12"x24" RETT / R11 RETT	6	1,08	22,80	40	43,20	928
6,5x60 . 2 9/16"x24" BATTISCOPA RETT	12	7,20 ml	11,00			
<b>2 CM 13/16"</b>						
60x120 . 24"x48" R11 RETT	1	0,72	32,30	36	25,92	1.190



PICS AND STORIES  
FROM THIS COLLECTION

SMART  
GALLERY

light

dust

dark

greige

titan

---

# GRAVITY

# GRAVITY



# GRAVITY



light

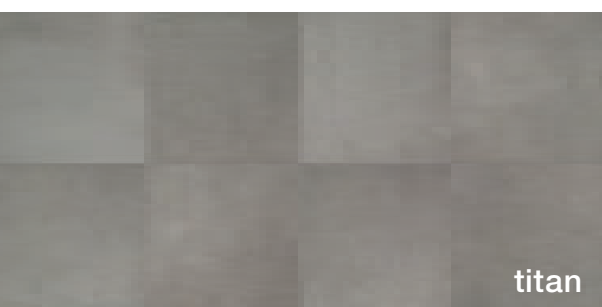

titan

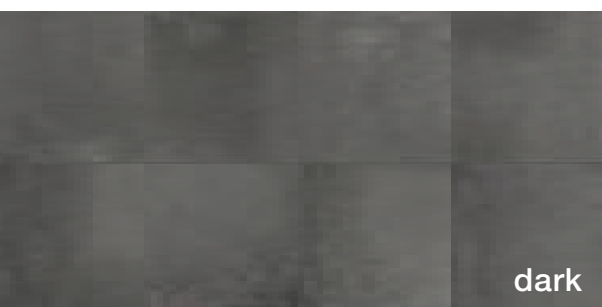

dark

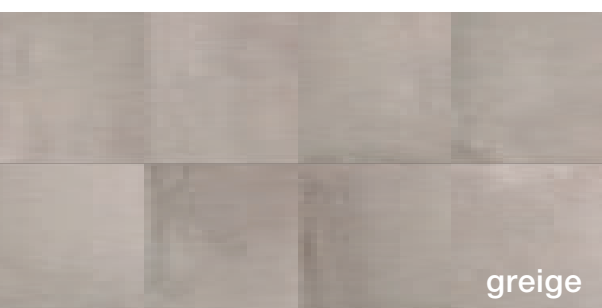

greige

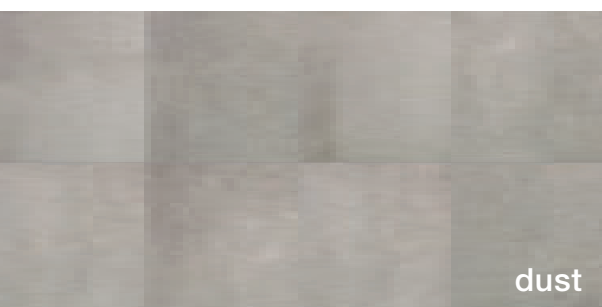

dust

## FORMATI

SIZES . FORMATS . FORMATEN

9,5 MM 3/8"

**80x80 . 32"x32" RETT ■ A22**

1047924 dark  
1047925 dust  
1047926 greige  
1047927 light  
1047928 titan

**120x120 . 48"x48" RETT ■ A38**

1050635 dust  
1050636 greige  
1050637 titan

**60x120 . 24"x48" RETT ■ A28**

1047854 dark  
1047855 dust  
1047856 greige  
1047857 light  
1047858 titan

**60x60 . 24"x24" RETT ■ A13**

1047964 dark  
1047965 dust  
1047966 greige  
1047967 light  
1047968 titan

**60x60 . 24"x24" RETT R11 ■ A15**

1053312 dust  
1053388 greige  
1053314 titan

**30x60 . 12"x24" RETT ■ A10**

1047974 dark  
1047975 dust  
1047976 greige  
1047977 light  
1047978 titan

8,5 MM 5/16"

**100x100 . 40"x40" RETT ■ A32**

1058683 dark  
1058684 dust  
1058685 greige  
1058686 light  
1058687 titan

**50x100 . 20"x40" RETT ■ A32**

1058688 dark  
1058689 dust  
1058690 greige  
1058691 light  
1058692 titan

2 CM 13/16"

**80x80 . 32"x32" RETT R11 ■ A45A**

1060502 dust  
1060503 greige  
1060504 titan

**60x60 . 24"x24" RETT R11 ■ A36**

1053110 dust  
1053111 greige  
1053112 titan

## MOSAICI

MOSAICS . MOSAÏQUES . MOSAIKEN

9,5 MM 3/8"



**Mosaico 30x30 . 12"x12" RETT (5x5 . 2"x2") ● B13 5**

1048239 dark  
1048240 dust  
1048241 greige  
1048242 light  
1048243 titan

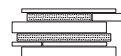

**Mosaico Mix S/2 Fondo + Track 30x60 . 12"x24" RETT ● B25 2**

1048251 dark  
1048252 dust  
1048253 greige  
1048254 light  
1048255 titan



**Mosaico 3D 15x60 . 6"x24" RETT ● B24 3**

1048256 dark  
1048257 dust  
1048258 greige  
1048259 light  
1048260 titan

## GRES PORCELLANATO SMALTATO COLORATO IN MASSA

GLAZED PORCELAIN STONEWARE WITH COLOURED BODY  
GRÉS CÉRAMÉ ÉMAILLÉ COLORÉ DANS LA MASSE  
GLASIERTES FEINSTEINZEUG IN DER MASSE GEFÄRBT



80x80 . 32"x32" RETT → U4 P3 E3 C2  
60x120 . 24"x48" RETT → U4 P3 E3 C2  
60x60 . 24"x24" RETT → U4 P4+ E3 C2  
30x60 . 12"x24" RETT → U4 P3 E3 C2



## DECORI\*

DECORS . DÉCORS . DEKORE

9,5 MM 3/8"



**Inserto Gravity S/3 60x60 . 24"x24" RETT ● B44 3**

1058132 dust

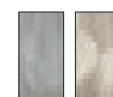

**Inserto Gravity S/6 30x60 . 12"x24" RETT ● B34 6**

1058130 dust  
1058131 greige

\* **Decori da rivestimento ad uso residenziale interno.**  
Wall decorations for interior residential.  
Décor mural pour usage résidentiel intérieur.  
Wanddekore nur für Innenbereich geeignet.



	PCS // BOX	SQM // BOX	KGS // BOX	BOXES // PALLET	SQM // PALLET	KGS // PALLET
<b>8,5 MM 5/16"</b>						
100x100 . 40"x40" RETT	2	2,00	38,00	24	48,00	950
50x100 . 20"x40" RETT	2	1,00	19,00	42	42,00	840
6,5x100 . 2 9/16"x40" BATTISCOPIA RETT	6	6,00 ml	9,00			
<b>9,5 MM 3/8"</b>						
80x80 . 32"x32" RETT	2	1,28	27,50	44 48	56,32 61,44	1.226 1.340
120x120 . 48"x48" RETT	1	1,44	31,00	40	57,60	1.300
60x120 . 24"x48" RETT	2	1,44	31,00	36	51,84	1.144
60x60 . 24"x24" RETT / R11 RETT	3	1,08	22,80	40	43,20	928
30x60 . 12"x24" RETT	6	1,08	22,80	40	43,20	928
7,5x80 . 3"x32" BATTISCOPIA RETT	6	4,80 ml	9,00			
6,5x60 . 2 9/16"x24" BATTISCOPIA RETT	12	7,20 ml	11,00			
<b>2 CM 13/16"</b>						
80x80 . 32"x32" R11 RETT	1	0,64	30,50	44 48	28,16 30,72	1.358 1.484
60x60 . 24"x24" R11 RETT	2	0,72	32,30	32	23,04	1.082



PICS AND STORIES FROM THIS COLLECTION

WEBSITE



# GRAVITY



## PEZZI SPECIALI

TRIMS . PIÈCES SPÉCIALES . FORMSTÜCKE

8,5 MM 5/16"



### Battiscopa 6,5x100

2 9/16" x 40" RETT ▶ C7

1060021 dark  
1058670 dust  
1058671 greige  
1058673 light  
1058672 titan

9,5 MM 3/8"



### Battiscopa 7,5x80

3" x 40" RETT ▶ C7

1050190 dark  
1050191 dust  
1050192 greige  
1050193 light  
1050194 titan



### Battiscopa 6,5x60

2 9/16" x 24" RETT ▶ C5

1050108 dark  
1050109 dust  
1050110 greige  
1050111 light  
1050112 titan

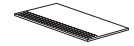

### Step Molato 30x60

12" x 24" RETT ● B24

1051610 dark  
1049685 dust  
1049544 greige  
1050738 light  
1050125 titan

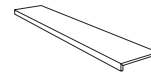

### Gradone Costa Retta

30x120x3,3 . 12" x 48" x 1 5/16" RETT

● B51

1058426 dark  
1058498 dust  
1058499 greige  
1058500 light  
1058501 titan

GRES PORCELLANATO SMALTATO COLORATO IN MASSA  
GLAZED PORCELAIN STONEWARE WITH COLOURED BODY  
GRÈS CÉRAMÉ ÉMAILLÉ COLORÉ DANS LA MASSE  
GLASIERTES FEINSTEINZEUG IN DER MASSE GEFÄRBT



80x80 . 32"x32" RETT → U4 P3 E3 C2  
60x120 . 24"x48" RETT → U4 P3 E3 C2  
60x60 . 24"x24" RETT → U4 P4+ E3 C2  
30x60 . 12"x24" RETT → U4 P3 E3 C2



floor // DUST 100x100 . 40"x40" RETT



PICS AND STORIES  
FROM THIS COLLECTION

WEBSITE

in ivory

in grey

in cream

---

IN.CONTRO

contro ivory

contro grey

contro cream

# IN.CONTRO



floor&wall indoor // **CONTRO CREAM** 100x100 . 40"x40" WAX-RETT / **CONTRO CREAM** 100x100 . 40"x40" RETT  
**CONTRO CREAM MOSAICO ESAGONA** 32x28 . 12 5/8"x11 1/6" RETT

floor&wall outdoor // **CONTRO CREAM** 100x100 . 40"x40" RETT R11 / **IN CREAM** 60x120 . 24"x48" RETT

# IN.CONTRO

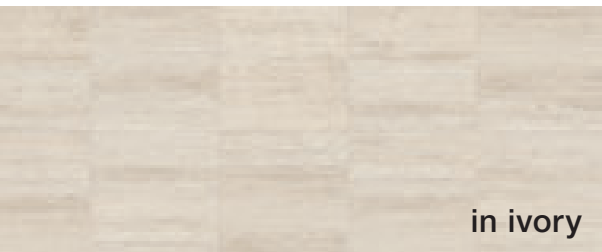

in ivory



contro ivory

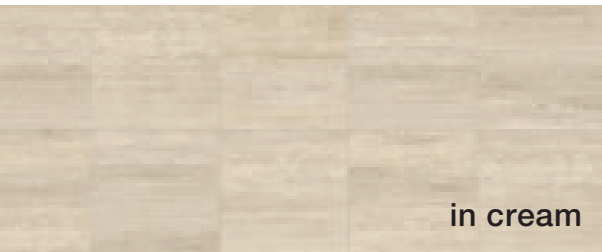

in cream

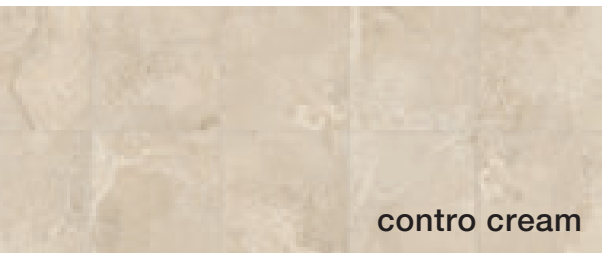

contro cream



in grey

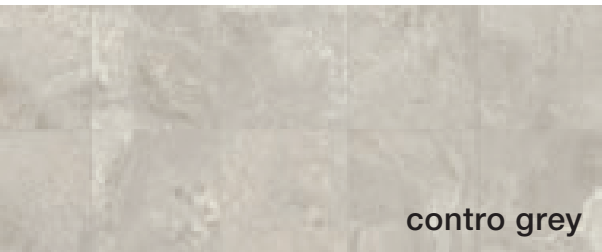

contro grey

## FORMATI

SIZES . FORMATS . FORMATEN

9,5 MM 3/8"

**120x120 . 48"x48" RETT ■ A38**

1085393 **contro cream**  
1085394 **contro grey**  
1085395 **contro ivory**

**60x120 . 24"x48" RETT ■ A28**

1085381 **in cream**  
1085382 **in grey**  
1085383 **in ivory**  
1085396 **contro cream**  
1085397 **contro grey**  
1085398 **contro ivory**

**60x120 . 24"x48" WAX-RETT ■ A36**

1085775 **in cream**  
1085776 **in grey**  
1085777 **in ivory**  
1085784 **contro cream**  
1085785 **contro grey**  
1085786 **contro ivory**

**60x60 . 24"x24" RETT ■ A13**

1085387 **in cream**  
1085388 **in grey**  
1085389 **in ivory**  
1085399 **contro cream**  
1085400 **contro grey**  
1085401 **contro ivory**

**60x60 . 24"x24" WAX-RETT ■ A22A**

1085781 **contro cream**  
1085782 **contro grey**  
1085783 **contro ivory**

**60x60 . 24"x24" RETT R11 ■ A15**

1085639 **contro cream**  
1085640 **contro grey**  
1085641 **contro ivory**

**30x60 . 12"x24" RETT ■ A10**

1085384 **in cream**  
1085385 **in grey**  
1085386 **in ivory**  
1085402 **contro cream**  
1085403 **contro grey**  
1085404 **contro ivory**

**30x60 . 12"x24" RETT R11 ■ A11**

1085642 **contro cream**  
1085643 **contro grey**  
1085644 **contro ivory**

8,5 MM 5/16"

**100x100 . 40"x40" RETT ■ A32**

1085722 **contro cream**  
1085723 **contro grey**  
1085724 **contro ivory**

**100x100 . 40"x40" WAX-RETT ■ A40**

1085787 **contro cream**  
1085788 **contro grey**  
1085789 **contro ivory**

**100x100 . 40"x40" RETT R11 ■ A34**

1085725 **contro cream**  
1085726 **contro grey**  
1085727 **contro ivory**

6 MM 1/4"

**120x280 . 48"x110" RETT ■ A49**

1085975 **in cream**  
1085976 **in grey**  
1085977 **in ivory**  
1085972 **contro cream**  
1085973 **contro grey**  
1085974 **contro ivory**

## MOSAICI

MOSAICS . MOSAÏQUES . MOSAIKEN

9,5 MM 3/8"



**Mosaico Tessera**

**30x30 . 12"x12" RETT**  
**(5x5 . 2"x2") ● B13**

1085739 **in cream**  
1085740 **in grey**  
1085741 **in ivory**  
1085458 **contro cream**  
1085459 **contro grey**  
1085460 **contro ivory**



**Mosaico Esagona**

**32x28 . 12 5/8"x11 1/8" RETT**

● **B22**

1085465 **in cream**  
1085466 **in grey**  
1085467 **in ivory**  
1085462 **contro cream**  
1085462 **contro grey**  
1085464 **contro ivory**

## GRES PORCELLANATO SMALTATO COLORATO IN MASSA

GLAZED PORCELAIN STONEWARE WITH COLOURED BODY

GRÈS CÉRAME ÉMAILLÉ COLORÉ DANS LA MASSE

GLASIERTES FEINSTEINZEUG IN DER MASSE GEFÄRBT



## DECORI\*

DECORS . DÉCORS . DEKORE

9,5 MM 3/8"



**Lines**

**60x120 . 24"x48" RETT ■ A36B**

1085778 **in cream**  
1085779 **in grey**  
1085780 **in ivory**

\* **Decorati da rivestimento ad uso residenziale interno.**

Wall decorations for interior residential.

Décor mural pour usage résidentiel intérieur.

Wanddekore nur für Innenbereich geeignet.



	PCS // BOX	SQM // BOX	KGS // BOX	BOXES // PALLET	SQM // PALLET	KGS // PALLET
<b>6 MM 1/16"</b>						
120x280 . 48"x110" RETT	1	3,36	48,80	20	67,20	1.076
<b>8,5 MM 5/16"</b>						
100x100 . 40"x40" RETT / R11 RETT / WAX-RETT	2	2,00	38,00	24	48,00	950
6,5x100 . 2 9/16"x40" BATTISCOPIA RETT	6	6,00 ml	9,00			
<b>9,5 MM 3/8"</b>						
120x120 . 48"x48" RETT	1	1,44	31,00	40	57,60	1.300
60x120 . 24"x48" RETT / R11 RETT / WAX-RETT	2	1,44	31,00	36	51,84	1.144
60x60 . 24"x24" RETT / R11 RETT / WAX-RETT	3	1,08	22,80	40	43,20	928
30x60 . 12"x24" RETT / R11 RETT / WAX-RETT	6	1,08	22,80	40	43,20	928
6,5x60 . 2 9/16"x24" BATTISCOPIA RETT	12	7,20 ml	11,00			



PICS AND STORIES FROM THIS COLLECTION

SMART GALLERY

# IN.CONTRO

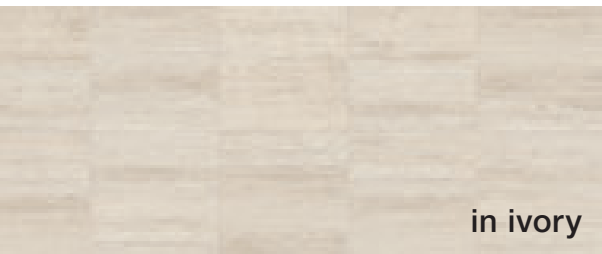

in ivory



contro ivory

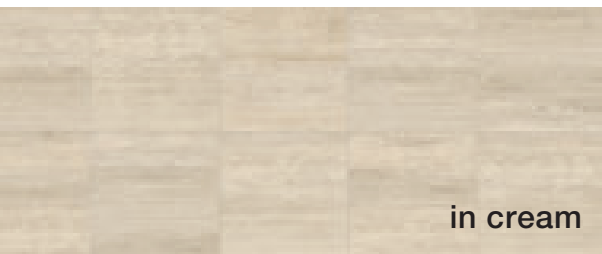

in cream

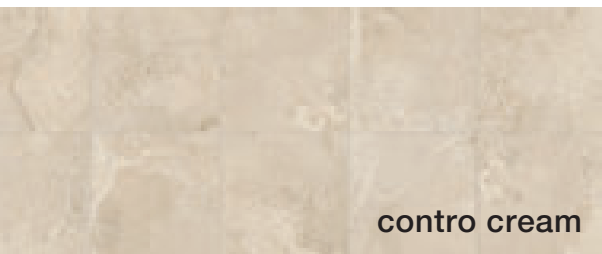

contro cream



in grey

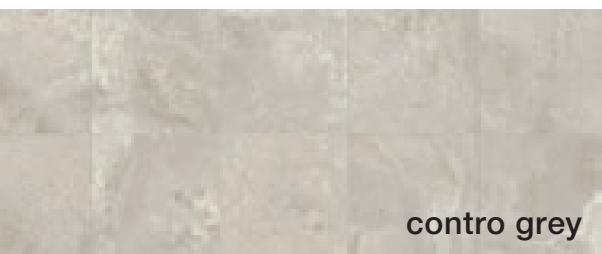

contro grey

## PEZZI SPECIALI

TRIMS . PIÈCES SPÉCIALES . FORMSTÜCKE

8,5 MM 5/16"



### Battiscopa 6,5x100

2 9/16" x 40" RETT ▶ C7 

1086685 contro cream  
1086686 contro grey  
1086687 contro ivory

9,5 MM 3/8"



### Battiscopa 6,5x60

2 9/16" x 24" RETT ▶ C5 

1085455 in cream  
1085456 in grey  
1085457 in ivory  
1085452 contro cream  
1085453 contro grey  
1085454 contro ivory

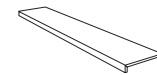

### Gradone Costa Retta

30x120x3,3 . 12"x48"x1 5/16" RETT

● B51 

1086688 in cream  
1086689 in grey  
1086690 in ivory  
1086691 contro cream  
1086692 contro grey  
1086693 contro ivory

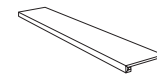

### Gradone Square Assemblato

30x120x3,3 . 12"x48"x1 5/16" RETT

● B62 

1086694 in cream  
1086695 in grey  
1086696 in ivory  
1086697 contro cream  
1086698 contro grey  
1086699 contro ivory

GRES PORCELLANATO SMALTATO COLORATO IN MASSA  
GLAZED PORCELAIN STONEWARE WITH COLOURED BODY  
GRÈS CÉRAMÉ ÉMAILLÉ COLORÉ DANS LA MASSE  
GLASIERTES FEINSTEINZEUG IN DER MASSE GEFÄRBT



wall // **CONTRO IVORY** 120x280 . 48"x110" RETT  
floor // **IN IVORY** 60x120 . 24"x48" WAX-RETT



PICS AND STORIES  
FROM THIS COLLECTION

SMART  
GALLERY

ivory

concrete

antra

sand

moka

---

INFINITY

# INFINITY



floor // **CONCRETE** 100x100 . 40"x40" RETT  
wall // **CONCRETE** 100x100 . 40"x40" RETT / **ANTRA** 100x100 . 40"x40" WAX-RETT

# INFINITY

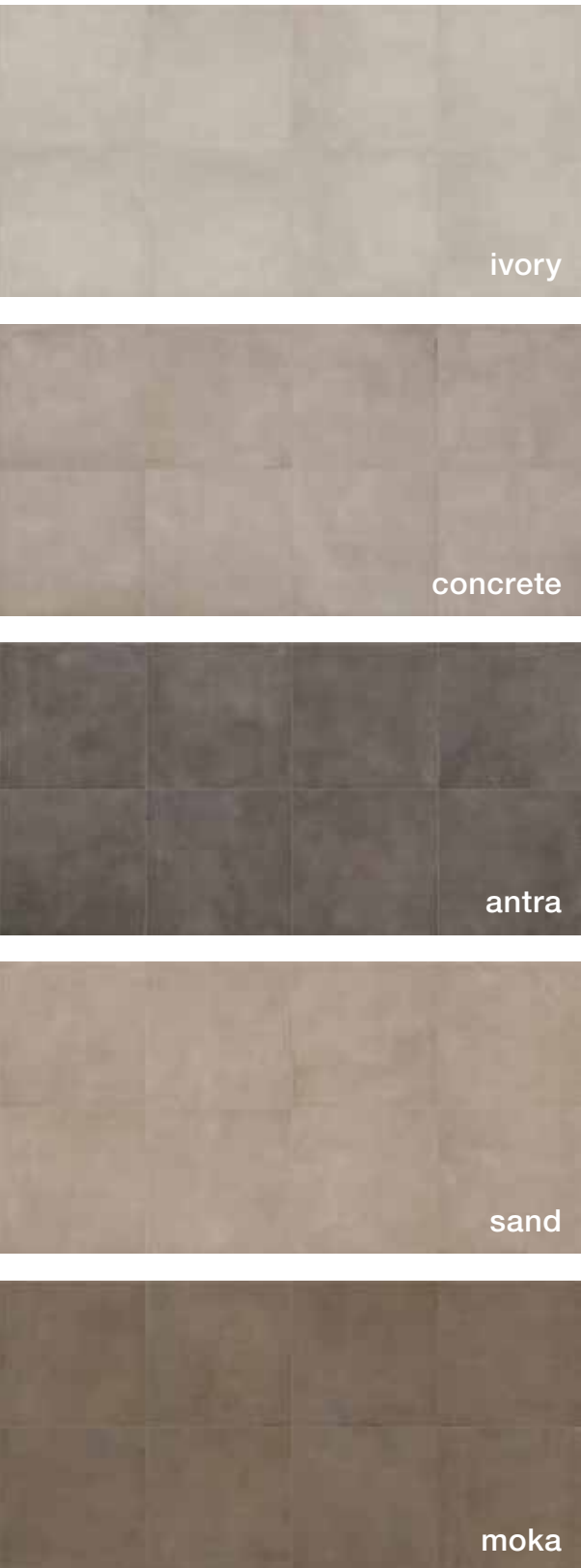

## FORMATI

SIZES . FORMATS . FORMATEN

9,5 MM 3/8"

**80x80 . 32"x32" RETT ■ A22**

1073313 antra  
1073314 concrete  
1073315 ivory  
1073317 sand

**80x80 . 32"x32" WAX-RETT ■ A29**

1073318 antra  
1073319 concrete  
1073320 ivory  
107332 sand

**60x120 . 24"x48" RETT ■ A29**

1073091 antra  
1073092 concrete  
1073093 ivory  
1073094 moka  
1073095 sand

**60x60 . 24"x24" RETT ■ A13**

1073103 antra  
1073104 concrete  
1073105 ivory  
1073106 moka  
1073107 sand

**60x60 . 24"x24" WAX-RETT ■ A22A**

1073098 antra  
1073099 concrete  
1073100 ivory  
1073101 moka  
1073102 sand

8,5 MM 5/16"

**100x100 . 40"x40" RETT ■ A32**

1072797 antra  
1072798 concrete  
1072799 ivory  
1072800 moka  
1072801 sand

**100x100 . 40"x40" WAX-RETT ■ A40**

1072792 antra  
1072793 concrete  
1072794 ivory  
1072795 moka  
1072796 sand

## MOSAICI

MOSAICS . MOSAÏQUES . MOSAIKEN

9,5 MM 3/8"



**Mosaico 30x30 . 12"x12" RETT**  
**(5x5 . 2"x2") ● B13** [5]

1073866 antra  
1073867 concrete  
1073868 ivory  
1073869 moka  
1073870 sand



**Mosaico Random**  
**30x30 . 12"x12" WAX-RETT ● B23** [5]

1073460 antra  
1073461 concrete  
1073462 ivory  
1073463 moka  
1073464 sand



**Mosaico Mix Piano**  
**20x40 . 8"x16" RETT ● B17** [5]

1073987 concrete/ antra  
1073989 ivory/sand  
1073991 ivory/concrete  
1073992 sand/ moka

## DECORI

DECORS . DÉCORS . DEKORE

8,5 MM 5/16"



**Inserto Damasco**  
**100x100 . 40"x40" RETT ■ A37**

1074033 antra  
1073759 concrete  
1073760 ivory  
1074034 moka  
1073761 sand

**GRES PORCELLANATO SMALTATO COLORATO IN MASSA**  
GLAZED PORCELAIN STONEWARE WITH COLOURED BODY  
GRÈS CÉRAME ÉMAILLÉ COLORÉ DANS LA MASSE  
GLASIERTES FEINSTEINZEUG IN DER MASSE GEFÄRBT



100x100 . 40"x40" RETT → U4 P3 E3 C2  
60x120 . 24"x48" RETT → U4 P3 E3 C2  
80x80 . 32"x32" RETT → U4 P3 E3 C2  
60x60 . 24"x24" RETT → U4 P4+ E3 C2



## DECORI\*

DECORS . DÉCORS . DEKORE

9,5 MM 3/8"



**Damasco**  
**60x120 . 24"x48" WAX-RETT ● B63B** [2]

1073831 antra gold  
1073832 moka gold



**Fence**  
**60x120 . 24"x48" RETT ● B62A** [2]

1073907 antra silver  
1073908 moka golden

\* **Decorati da rivestimento ad uso residenziale interno.**

Wall decorations for interior residential.  
Décor mural pour usage résidentiel intérieur.  
Wanddekore nur für Innenbereich geeignet.

## INDICAZIONI DI POSA

INSTALLATION INSTRUCTIONS  
INSTRUCTIONS DE POSE  
VERLEGEANWEISUNGEN

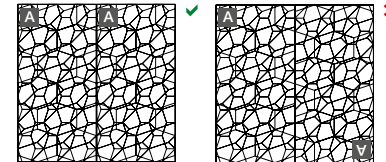

**Durante il montaggio il decoro va sempre posato nello stesso verso per mantenere la continuità della grafica.**

During assembly, the decoration must always be placed in the same direction to maintain the continuity of the pattern.  
Lors de l'installation, le décor doit toujours être posé dans le même sens afin de maintenir la continuité graphique.

Um die Kontinuität der Grafik zu wahren, ist das Dekorelement immer in die gleiche Richtung zu verlegen.



	PCS // BOX	SQM // BOX	KGS // BOX	BOXES // PALLET	SQM // PALLET	KGS // PALLET
<b>8,5 MM 5/16"</b>						
100x100 . 40"x40" RETT / WAX-RETT / DAMASCO	1	1,00	19,00	42	42,00	814
6,5x100 . 2 <sup>9</sup> / <sub>16</sub> "x40" BATTISCOPIA RETT	2	2,00	38,00	24	48,00	950
6,5x100 . 2 <sup>9</sup> / <sub>16</sub> "x40" BATTISCOPIA RETT	6	6,00 ml	9,00			
<b>9,5 MM 3/8"</b>						
80x80 . 32"x32" RETT / WAX-RETT	2	1,28	27,50	44	56,32	1.226
80x80 . 32"x32" RETT / WAX-RETT	2	1,28	27,50	48	61,44	1.340
60x120 . 24"x48" RETT	2	1,44	31,00	36	51,84	1.144
60x60 . 24"x24" RETT / WAX-RETT	3	1,08	22,80	40	43,20	928
6,5x60 . 2 <sup>9</sup> / <sub>16</sub> "x24" BATTISCOPIA RETT	12	7,20 ml	11,00			



PICS AND STORIES FROM THIS COLLECTION

WEBSITE



# INFINITY

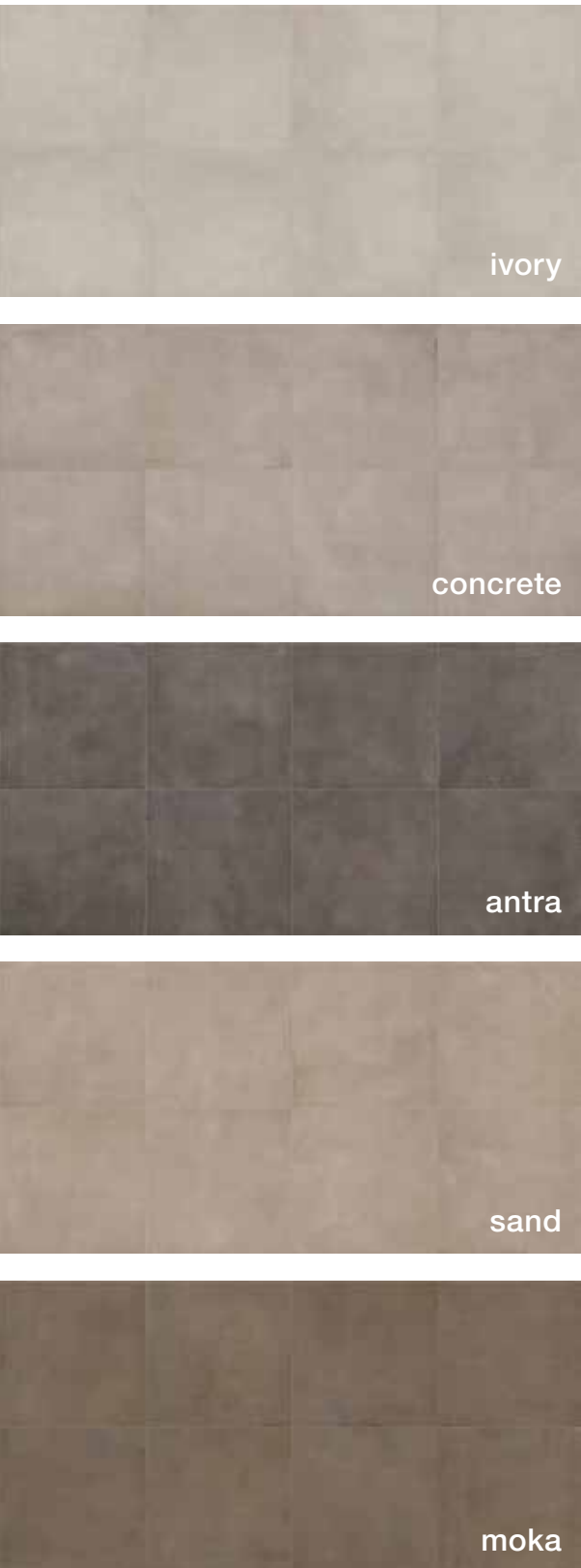

## PEZZI SPECIALI

TRIMS . PIÈCES SPÉCIALES . FORMSTÜCKE

8,5 MM 5/16"



### Battiscopa 6,5x100

2 9/16" x 40" RETT ▶ C7

1073872 antra  
1073873 concrete  
1073874 ivory  
1073875 moka  
1073876 sand

9,5 MM 3/8"



### Battiscopa 6,5x60

2 9/16" x 24" RETT ▶ C5

1073877 antra  
1073878 concrete  
1073879 ivory  
1073880 moka  
1073881 sand



### Step Molato 30x60

12" x 24" RETT ● B24

1073882 antra  
1073883 concrete  
1073884 ivory  
1073885 moka  
1073886 sand



### Gradone Costa Retta

30x120x3,3 . 12"x48"x1 5/16" RETT

● B51

1073887 antra  
1073888 concrete  
1073889 ivory  
1073890 moka  
1073891 sand

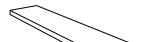

### Gradone Square Assemblato

30x120x3,3 . 12"x48"x1 5/16" RETT

● B62

1073897 antra  
1073898 concrete  
1073899 ivory  
1073900 moka  
1073901 sand



PICS AND STORIES  
FROM THIS COLLECTION

WEBSITE

**GRES PORCELLANATO SMALTATO COLORATO IN MASSA**  
GLAZED PORCELAIN STONEWARE WITH COLOURED BODY  
GRÈS CÉRAMÉ ÉMAILLÉ COLORÉ DANS LA MASSE  
GLASIERTES FEINSTEINZEUG IN DER MASSE GEFÄRBT



100x100 . 40"x40" RETT → U4 P3 E3 C2  
60x120 . 24"x48" RETT → U4 P3 E3 C2  
80x80 . 32"x32" RETT → U4 P3 E3 C2  
60x60 . 24"x24" RETT → U4 P4+ E3 C2



floor // SAND 60x120 . 24"x48" RETT  
wall // DAMASCO MOKA GOLD 60x120 . 24"x48" WAX-RETT



ghiaccio



cenere



ematite

MB3

MB3



wall // MOSAICO PAVÈ CENERE 30x30 . 12"x12"  
floor indoor // CENERE 60x120 . 24"x48" RETT  
floor outdoor // CENERE 60x60 . 24"x24" R11 RETT

# MB3

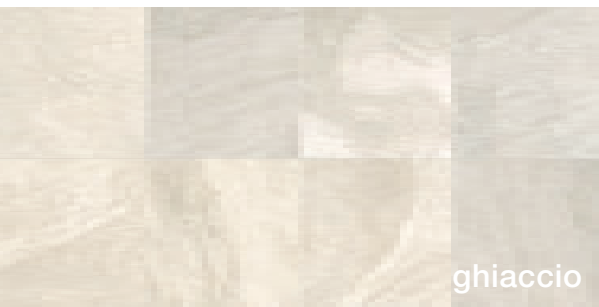

ghiaccio



cenere

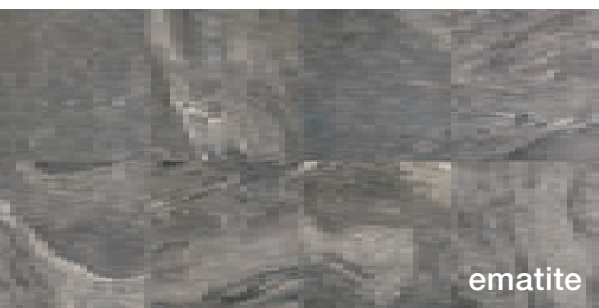

ematite

## FORMATI

SIZES . FORMATS . FORMATEN

9,5 MM 3/8"

**60x120** . 24"x48" RETT ■ A28

1060224 cenere  
1060225 ematite  
1060226 ghiaccio

**60x60** . 24"x24" RETT ■ A13

1060228 cenere  
1060229 ematite  
1060230 ghiaccio

**60x60** . 24"x24" RETT R11 ■ A15

1060390 cenere  
1060391 ematite  
1060392 ghiaccio

**30x60** . 12"x24" RETT ■ A10

1060232 cenere  
1060233 ematite  
1060234 ghiaccio

8,5 MM 5/16"

**100x100** . 40"x40" RETT ■ A32

1060216 cenere  
1060218 ghiaccio

2 CM 13/16"

**80x80** . 32"x32" RETT R11 ■ A45A

1060505 cenere  
1060506 ematite

## MOSAICI

MOSAICS . MOSAÏQUES . MOSAIKEN

9,5 MM 3/8"



**Mosaico 30x30** . 12"x12" RETT  
(5x5 . 2"x2") ● B13 5

1060833 cenere  
1060834 ematite  
1060835 ghiaccio



**Mosaico Pavè**  
**30x30** . 12"x12" ● B14 5

1060837 cenere  
1060838 ematite  
1060839 ghiaccio



**Mosaico Random**  
**30x30** . 12"x12" ● B23 5

1060841 cenere  
1060842 ematite  
1060843 ghiaccio

GRES PORCELLANATO SMALTATO COLORATO IN MASSA  
GLAZED PORCELAIN STONEWARE WITH COLOURED BODY  
GRÉS CÉRAMÉ ÉMAILLÉ COLORÉ DANS LA MASSE  
GLASIERTES FEINSTEINZEUG IN DER MASSE GEFÄRBT



## PEZZI SPECIALI

TRIMS . PIÈCES SPÉCIALES . FORMSTÜCKE

8,5 MM 5/16"



**Battiscopa 6,5x100**  
2 9/16"x40" RETT ► C7 6

1060845 cenere  
1060847 ghiaccio

9,5 MM 3/8"



**Battiscopa 6,5x60**  
2 9/16"x24" RETT ► C5 12

1060849 cenere  
1060850 ematite  
1060851 ghiaccio



**Gradone Costa Retta**  
**30x120x3,3** . 12"x48"x1 5/16" RETT  
● B51 4

1060857 cenere  
1060860 ematite  
1060861 ghiaccio



**Gradone Square Assemblato**  
**30x120x3,3** . 12"x48"x1 5/16" RETT  
● B62 2

1060863 cenere  
1060864 ematite  
1060865 ghiaccio



	PCS // BOX	SQM // BOX	KGS // BOX	BOXES // PALLET	SQM // PALLET	KGS // PALLET
<b>8,5 MM 5/16"</b>						
100x100 . 40"x40" RETT	2	2,00	38,00	24	48,00	950
6,5x100 . 2 9/16"x40" BATTISCOPA RETT	6	6,00 ml	9,00			
<b>9,5 MM 3/8"</b>						
60x120 . 24"x48" RETT	2	1,44	31,00	36	51,84	1.144
60x60 . 24"x24" RETT / R11 RETT	3	1,08	23,80	40	43,20	928
30x60 . 12"x24" RETT	6	1,08	23,80	40	43,20	928
6,5x60 . 2 9/16"x24" BATTISCOPA RETT	12	7,20 ml	10,50			
<b>2 CM 13/16"</b>						
80x80 . 32"x32" R11 RETT	1	0,64	30,50	44	28,16	1.358



PICS AND STORIES FROM THIS COLLECTION

WEBSITE

grey

greige

beige

cream

---

# RESIDENCE

# RESIDENCE



floor in // GREY 120x120 . 48"x48" RETT  
floor out // GREY R11 60x60 . 24"x24" RETT / GREY PEZZI SPECIALI R11

# RESIDENCE

**GRES PORCELLANATO SMALTATO COLORATO IN MASSA**  
 GLAZED PORCELAIN STONEWARE WITH COLOURED BODY  
 GRÉS CÉRAMÉ ÉMAILLÉ COLORÉ DANS LA MASSE  
 GLASIERTES FEINSTEINZEUG IN DER MASSE GEFÄRBT

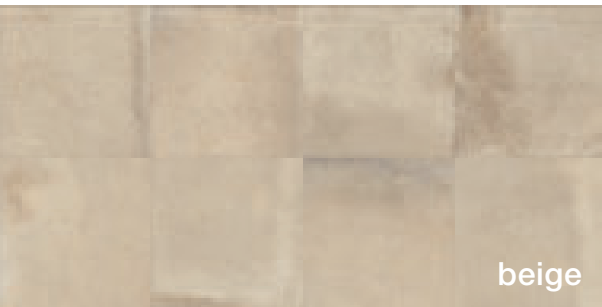

beige



grey

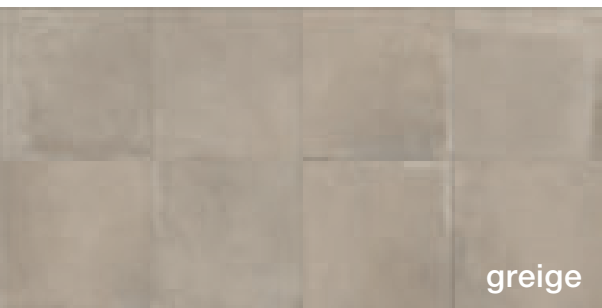

greige



cream

## FORMATI

SIZES . FORMATS . FORMATEN

9,5 MM 3/8"

**80x80 . 32"x32" RETT ■ A22**

1087492 beige  
 1087493 cream  
 1087494 greige  
 1087495 grey

**120x120 . 48"x48" RETT ■ A38**

1087512 beige  
 1087513 cream  
 1087514 greige  
 1087515 grey

**60x120 . 24"x48" RETT ■ A28**

1087518 beige  
 1087519 cream  
 1087520 greige  
 1087521 grey

**60x60 . 24"x24" RETT ■ A13**

1087600 beige  
 1087601 cream  
 1087602 greige  
 1087603 grey

**60x60 . 24"x24" RETT R11 ■ A15**

1087604 beige  
 1087605 cream  
 1087606 greige  
 1087607 grey

8,5 MM 5/16"

**100x100 . 40"x40" RETT ■ A32**

1087596 beige  
 1087597 cream  
 1087598 greige  
 1087599 grey

2 CM 13/16"

**80x80 . 32"x32" RETT R11 ■ A45A**

1087508 beige  
 1087509 cream  
 1087510 greige  
 1087511 grey

## MOSAICI

MOSAICS . MOSAÏQUES . MOSAIKEN

9,5 MM 3/8"



**Mosaico 30x30 . 12"x12" RETT**  
**(5x5 . 2"x2") ● B13 5**

1087944 beige  
 1087941 cream  
 1087942 greige  
 1087943 grey



**Mosaico Esagona**  
**25x30 . 10"x12" RETT ● B19 5**

1087948 beige  
 1087945 cream  
 1087946 greige  
 1087947 grey

## PEZZI SPECIALI

TRIMS . PIÈCES SPÉCIALES . FORMSTÜCKE

8,5 MM 5/16"



**Battiscopa 6,5x100**  
**2 9/16"x40" RETT ► C7 6**

1087952 beige  
 1087949 cream  
 1087950 greige  
 1087951 grey

9,5 MM 3/8"



**Battiscopa 7,5x80**  
**3"x32" RETT ► C7 4**

1087956 beige  
 1087953 cream  
 1087954 greige  
 1087955 grey



**Battiscopa 6,5x60**  
**2 9/16"x24" RETT ► C5 12**

1087960 beige  
 1087957 cream  
 1087958 greige  
 1087959 grey



**Gradone Costa Retta**  
**30x120x3,3 . 12"x48"x1 5/16" RETT**  
**● B51 4**

1087964 beige  
 1087961 cream  
 1087962 greige  
 1087963 grey



**Gradone Square Assemblato**  
**30x120x3,3 . 12"x48"x1 5/16" RETT**  
**● B62 2**

1087968 beige  
 1087965 cream  
 1087966 greige  
 1087967 grey



	PCS // BOX	SQM // BOX	KGS // BOX	BOXES // PALLET	SQM // PALLET	KGS // PALLET
<b>8,5 MM 5/16"</b>						
100x100 . 40"x40" RETT / R11 RETT	2	2,00	38,00	24	48,00	950
6,5x100 . 2 9/16"x40" BATTISCOPIA RETT	6	6,00 ml	9,00			
<b>9,5 MM 3/8"</b>						
120x120 . 48"x48" RETT	1	1,44	31,00	40	57,60	1.300
60x120 . 24"x48" RETT	2	1,44	31,00	36	51,84	1.144
60x60 . 24"x24" RETT / R11 RETT	3	1,08	22,80	40	43,20	928
80x80 . 32"x32" RETT	1	1,28	27,50	48	61,44	1.340
7,5x80 . 3"x32" BATTISCOPIA RETT	4	4,80 ml	9,00			
6,5x60 . 2 9/16"x24" BATTISCOPIA RETT	12	7,20 ml	11,00			
<b>2 CM 13/16"</b>						
80x80 . 32"x32" R11 RETT	1	0,64	30,50	48	30,70	1.484



PICS AND STORIES FROM THIS COLLECTION  
**SMART GALLERY**

soap white

soap grey

soap black

soap ivory

soap coffee

---

# SOAP STONE



# SOAP STONE



wall // MOSAICO SOAP MIX 30x42 . 12"x16 9/16" RETT  
floor // SOAP COFFEE 60x120 . 24"x48" SATIN-RETT

# SOAP STONE

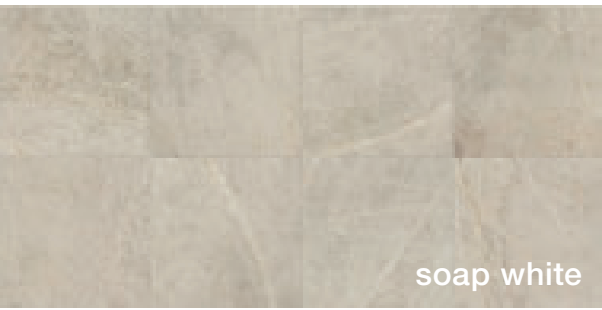

soap white

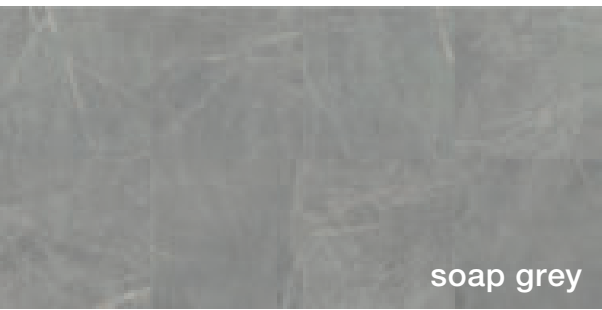

soap grey

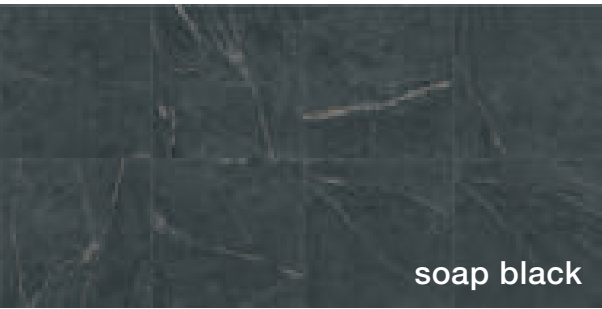

soap black

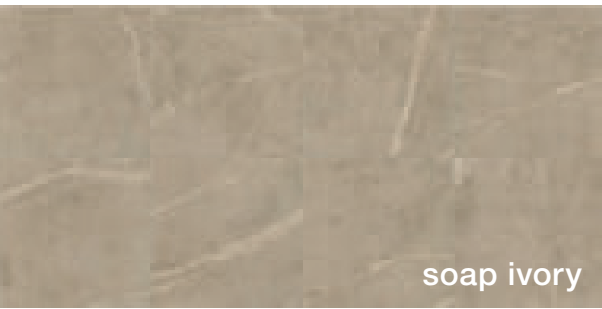

soap ivory

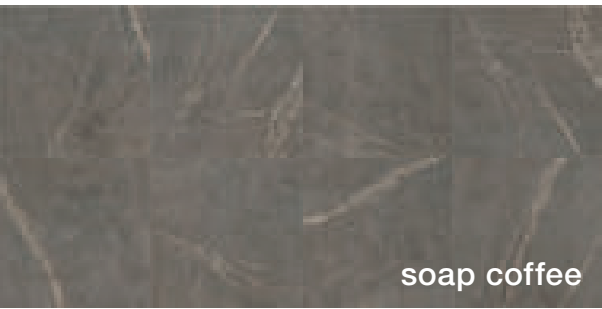

soap coffee

## FORMATI

SIZES . FORMATS . FORMATEN

9,5 MM 3/8"

**120x120 . 48"x48" RETT ■ A40**

1068296 soap black  
1068297 soap coffee  
1068298 soap grey  
1068299 soap ivory  
1070770 soap white

**60x120 . 24"x48" RETT ■ A29**

1067737 soap black  
1067738 soap coffee  
1067739 soap grey  
1067740 soap ivory  
1070771 soap white

**60x120 . 24"x48" SATIN-RETT ■ A42**

1070773 soap black  
1070774 soap coffee  
1070775 soap grey  
1070776 soap ivory  
1070777 soap white

**60x120 . 24"x48" ROCK-RETT R11 ■ A31**

1067741 soap black rock  
1067742 soap coffee rock  
1067743 soap grey rock  
1067744 soap ivory rock  
1070772 soap white rock

**60x60 . 24"x24" RETT ■ A15**

1069872 soap black  
1069873 soap coffee  
1069874 soap grey  
1069875 soap ivory  
1070783 soap white

**60x60 . 24"x24" SATIN-RETT ■ A35**

1070778 soap black  
1070779 soap coffee  
1070780 soap grey  
1070781 soap ivory  
1070782 soap white

**60x60 . 24"x24" ROCK-RETT R11 ■ A17**

1069876 soap black rock  
1069877 soap coffee rock  
1069878 soap grey rock  
1069879 soap ivory rock  
1070784 soap white rock

**30x60 . 12"x24" RETT ■ A11**

1071344 soap black  
1071345 soap coffee  
1071346 soap grey  
1071347 soap ivory  
1071348 soap white

**30x60 . 12"x24" SATIN-RETT ■ A33**

1071349 soap black  
1071350 soap coffee  
1071351 soap grey  
1071352 soap ivory  
1071353 soap white

**30x60 . 12"x24" ROCK-RETT R11 ■ A13**

1070790 soap black rock  
1070791 soap coffee rock  
1070792 soap grey rock  
1070793 soap ivory rock  
1070794 soap white rock

8,5 MM 5/16"

**100x100 . 40"x40" RETT ■ A32**

1068046 soap black  
1068047 soap coffee  
1068048 soap grey  
1068049 soap ivory  
1070817 soap white

2 CM 13/16"

**60x120 . 24"x48" ROCK-RETT R11 ■ A46**

1068435 soap coffee rock  
1068436 soap grey rock  
1068437 soap ivory rock

## MOSAICI

MOSAICS . MOSAÏQUES . MOSAIKEN

9,5 MM 3/8"



**Mosaico 30x30 . 12"x12" RETT**

(5x5 . 2"x2") ● B13

1070911 soap black  
1070912 soap coffee  
1070913 soap grey  
1070914 soap ivory  
1070915 soap white

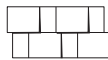

**Mosaico Soap 3D**

**30x60 . 12"x24" RETT ● B33**

1070916 soap black  
1070917 soap coffee  
1070918 soap grey  
1070919 soap ivory  
1070920 soap white



**Mosaico Soap Mix**

**30x42 . 12"x16 9/16" RETT ● B33**

1070921 Mix

**GRES PORCELLANATO SMALTATO COLORATO IN MASSA**  
GLAZED PORCELAIN STONEWARE WITH COLOURED BODY  
GRÈS CÉRAMÉ ÉMAILLÉ COLORÉ DANS LA MASSE  
GLASIERTES FEINSTEINZEUG IN DER MASSE GEFÄRBT

BS EN 16165 ANNEX C | British  
Pendulum Test: PTV ≥ 36 WET

AS 4586 | Australian Pendulum Test:  
R10 → P3  
R11 → P4



## DECORI\*

DECORS . DÉCORS . DEKORE

9,5 MM 3/8"

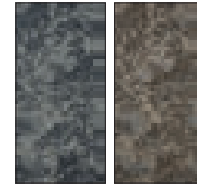

**Oak**

**60x120 . 24"x48" RETT ● B63**

1072148 oak coffee (base ivory)  
1072149 oak grey (base grey)

\* **Decorì da rivestimento ad uso residenziale interno.**

Wall decorations for interior residential.  
Décor mural pour usage résidentiel intérieur.  
Wanddekore nur für Innenbereich geeignet.



	PCS // BOX	SQM // BOX	KGS // BOX	BOXES // PALLET	SQM // PALLET	KGS // PALLET
<b>8,5 MM 5/16"</b>						
100x100 . 40"x40" RETT	2	2,00	38,00	24	48,00	950
6,5x100 . 2 9/16"x40" BATTISCOPA RETT	6	6,00 ml	9,00			
<b>9,5 MM 3/8"</b>						
120x120 . 48"x48" RETT	1	1,44	31,00	40	57,60	1.300
60x120 . 24"x48" RETT / ROCK R11 RETT / SATIN-RETT	2	1,44	31,00	36	51,84	1.144
60x60 . 24"x24" RETT / ROCK R11 RETT / SATIN-RETT	3	1,08	22,80	40	43,20	928
30x60 . 12"x24" RETT / ROCK R11 RETT / SATIN-RETT	6	1,08	22,80	40	43,20	928
6,5x60 . 2 9/16"x24" BATTISCOPA RETT	12	7,20 ml	11,00			
<b>2 CM 13/16"</b>						
60x120 . 24"x48" ROCK R11 RETT	1	0,72	32,30	36	25,92	1.190



PICS AND STORIES  
FROM THIS COLLECTION

**SMART GALLERY**

# SOAP STONE

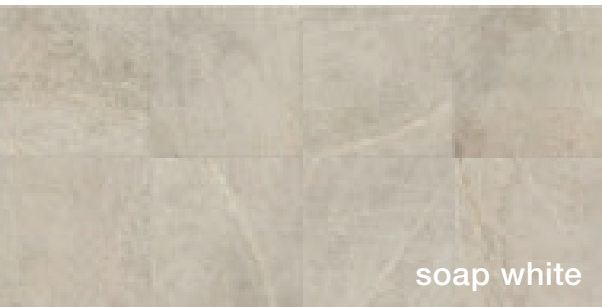

soap white

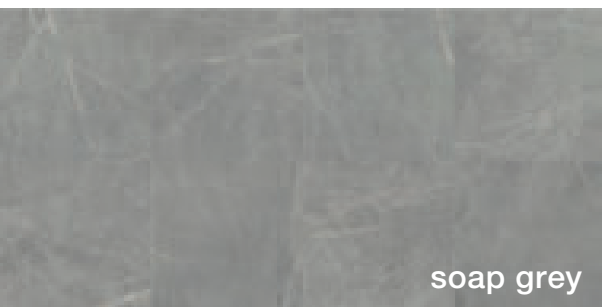

soap grey

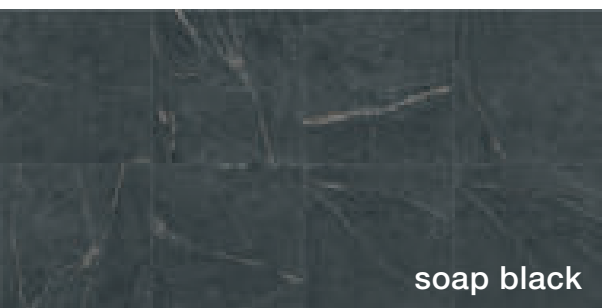

soap black

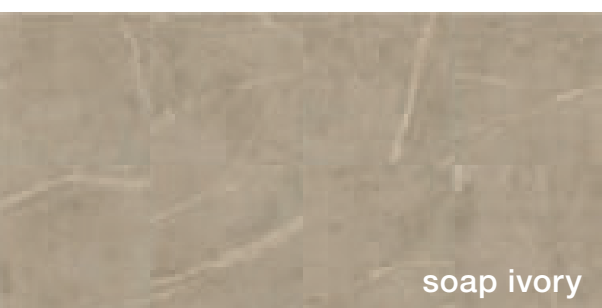

soap ivory

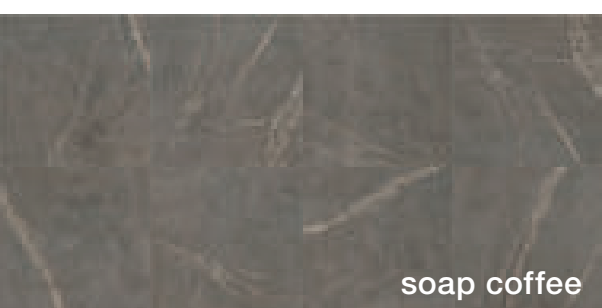

soap coffee

## PEZZI SPECIALI

TRIMS . PIÈCES SPÉCIALES . FORMSTÜCKE

8,5 MM 5/16"



### Battiscopa 6,5x100

2 9/16" x 40" RETT ▶ C7

- 1070922 soap black
- 1070923 soap coffee
- 1070924 soap grey
- 1070925 soap ivory
- 1070926 soap white

9,5 MM 3/8"



### Battiscopa 6,5x60

2 9/16" x 24" RETT ▶ C5

- 1070927 soap black
- 1070928 soap coffee
- 1070929 soap grey
- 1070930 soap ivory
- 1070931 soap white



### Elemento ad "L" Assemblato

15x60x5 . 6" x 24" x 2" RETT R11

● B27

- 1070937 soap black rock
- 1070938 soap coffee rock
- 1070939 soap grey rock
- 1070940 soap ivory rock
- 1070941 soap white rock



### Gradone Costa Retta

30x120x3,3 . 12" x 48" x 1 5/16" RETT

● B51

- 1070942 soap black
- 1070943 soap coffee
- 1070944 soap grey
- 1070945 soap ivory
- 1070946 soap white



### Gradone Square Assemblato

30x120x3,3 . 12" x 48" x 1 5/16" RETT

● B62

- 1070947 soap black
- 1070948 soap coffee
- 1070949 soap grey
- 1070950 soap ivory
- 1070951 soap white

**GRES PORCELLANATO SMALTATO COLORATO IN MASSA**  
GLAZED PORCELAIN STONEWARE WITH COLOURED BODY  
GRÈS CÉRAMÉ ÉMAILLÉ COLORÉ DANS LA MASSE  
GLASIERTES FEINSTEINZEUG IN DER MASSE GEFÄRBT

BS EN 16165 ANNEX C | British  
Pendulum Test: PTV ≥ 36 WET

AS 4586 | Australian Pendulum Test:  
R10 → P3  
R11 → P4



floor // WHITE 60x120 . 24"x48" SATIN-RETT  
wall // WHITE MOSAICO SOAP 3D 30x60 . 12"x24" RETT



PICS AND STORIES  
FROM THIS COLLECTION

SMART  
GALLERY

white

rope

grey

black

---

# SQUARE

SQUARE



# SQUARE



## FORMATI

SIZES . FORMATS . FORMATEN

9,5 MM 3/8"

**80x80 . 32"x32" RETT R10 ■ A22**

1064858 **black in**  
1064859 **grey in**  
1064860 **rope in**  
1064861 **white in**

**80x80 . 32"x32" ROCK-RETT R11 ■ A23**

1064862 **black rock**  
1064863 **grey rock**  
1064864 **rope rock**  
1064865 **white rock**

**120x120 . 48"x48" RETT R10 ■ A38**

1065338 **black in**  
1065339 **grey in**  
1065340 **rope in**  
1065341 **white in**

**60x120 . 24"x48" LAPP-RETT R9 ■ A36A**

1065137 **grey home**  
1065138 **rope home**  
1065151 **white home**

**60x120 . 24"x48" RETT R10 ■ A28**

1065139 **black in**  
1065140 **grey in**  
1065141 **rope in**  
1065142 **white in**

**60x60 . 24"x24" LAPP-RETT R9 ■ A22A**

1064867 **grey home**  
1064868 **rope home**  
1064869 **white home**

**60x60 . 24"x24" RETT R10 ■ A13**

1064870 **black in**  
1064871 **grey in**  
1064872 **rope in**  
1064873 **white in**

**60x60 . 24"x24" ROCK-RETT R11 ■ A15**

1064875 **grey rock**  
1064876 **rope rock**  
1064877 **white rock**

**30x60 . 12"x24" RETT R10 ■ A10**

1064882 **black in**  
1064883 **grey in**  
1064884 **rope in**  
1064885 **white in**

**30x60 . 12"x24" ROCK-RETT R11 ■ A11**

1064887 **grey rock**  
1064888 **rope rock**  
1064889 **white rock**

2 CM 13/16"

**80x80 . 32"x32" ROCK-RETT R11 ■ A45A**

1064891 **grey rock**  
1064892 **rope rock**  
1064893 **white rock**

8,5 MM 5/16"

**100x100 . 40"x40" LAPP-RETT R9 ■ A40**

1064841 **grey home**  
1064842 **rope home**  
1064843 **white home**

**100x100 . 40"x40" RETT R10 ■ A32**

1064845 **black in**  
1064846 **grey in**  
1064847 **rope in**  
1064848 **white in**

**100x100 . 40"x40" ROCK-RETT R11 ■ A34**

1064850 **grey rock**  
1064851 **rope rock**  
1064852 **white rock**

## MOSAICI

MOSAICS . MOSAÏQUES . MOSAIKEN

9,5 MM 3/8"



**Mosaico 30x30 . 12"x12" RETT**

(5x5 . 2"x2") ● B13

1065078 **black in**  
1065079 **grey in**  
1065080 **rope in**  
1065081 **white in**



**Mosaico Square**

**30x30 . 12"x12" LAPP-RETT ● B22**

1065082 **black home**  
1065089 **grey home**  
1065090 **rope home**  
1065091 **white home**



**Mosaico Cube 3D**

**30x30 . 12"x12" RETT R10 ● B26**

1065093 **black in**  
1065094 **grey in**  
1065095 **rope in**  
1065096 **white in**



PICS AND STORIES FROM THIS COLLECTION

WEBSITE

**GRES PORCELLANATO SMALTATO COLORATO IN MASSA**  
GLAZED PORCELAIN STONEWARE WITH COLOURED BODY  
GRÉS CÉRAMÉ ÉMAILLÉ COLORÉ DANS LA MASSE  
GLASIERTES FEINSTEINZEUG IN DER MASSE GEFÄRBT



80x80 . 32"x32" RETT → U4 P3 E3 C2  
60x120 . 24"x48" RETT → U4 P3 E3 C2  
60x60 . 24"x24" RETT → U4 P4+ E3 C2  
30x60 . 12"x24" RETT → U4 P3 E3 C2

BS EN 16165 ANNEX C | British  
Pendulum Test: PTV ≥ 36 WET

AS 4586 | Australian Pendulum Test:  
R10 IN → P3  
R11 ROCK → P4



## PEZZI SPECIALI

TRIMS . PIÈCES SPÉCIALES . FORMSTÜCKE

8,5 MM 5/16"



**Battiscopa 6,5x100**

2 9/16"x40" RETT R10 C7

1065302 **black in**  
1065303 **grey in**  
1065304 **rope in**  
1065305 **white in**

9,5 MM 3/8"



**Battiscopa 7,5x80**

3"x32" RETT R10 C7

1065306 **black in**  
1065307 **grey in**  
1065308 **rope in**  
1065309 **white in**



**Battiscopa 6,5x60**

2 9/16"x24" RETT R10 C5

1065310 **black in**  
1065311 **grey in**  
1065312 **rope in**  
1065313 **white in**

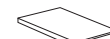

**Gradone Costa Retta**

**30x60x3,3 . 12"x24"x15/16" RETT R10**

● B39

1065326 **black in**  
1065327 **grey in**  
1065328 **rope in**  
1065329 **white in**

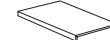

**Gradone Costa Retta**

**30x60x3,3 . 12"x24"x15/16" RETT R9**

● B40

1065323 **grey home**  
1065324 **rope home**  
1065325 **white home**



**Step Molato**

**30x60 . 12"x24" RETT R10 ● B24**

1065318 **black in**  
1065319 **grey in**  
1065320 **rope in**  
1065321 **white in**



	PCS // BOX	SQM // BOX	KGS // BOX	BOXES // PALLET	SQM // PALLET	KGS // PALLET
8,5 MM 5/16"						
100x100 . 40"x40" RETT IN / RETT HOME	2	2,00	38,00	24	48,00	950
100x100 . 40"x40" R11 RETT ROCK	1	1,00	19,00	42	42,00	814
6,5x100 . 2 9/16"x40" BATTISCOPA RETT IN	6	6,00 ml	9,00			
9,5 MM 3/8"						
80x80 . 32"x32" RETT IN / R11 RETT ROCK	2	1,28	27,50	44	56,32	1.230
120x120 . 48"x48" RETT IN	2	1,28	27,50	48	61,44	1.340
60x120 . 24"x48" RETT IN / HOME RETT	1	1,44	31,00	40	57,60	1.300
60x60 . 24"x24" RETT IN / R11 ROCK RETT / RETT HOME	2	1,44	31,00	36	51,84	1.144
60x60 . 24"x24" RETT IN / R11 ROCK RETT / RETT HOME	3	1,08	22,80	40	43,20	928
30x60 . 12"x24" RETT IN / R11 ROCK RETT	6	1,08	22,80	40	43,20	928
7,5x80 . 3"x32" BATTISCOPA RETT IN	6	4,80 ml	9,00			
6,5x60 . 2 9/16"x24" BATTISCOPA RETT IN	12	7,20 ml	11,00			
2 CM 13/16"						
80x80 . 32"x32" R11 ROCK RETT	1	0,64	30,50	44	28,16	1.358
	1	0,64	30,50	48	30,72	1.484

pietra blu

lavagna

multicolor selected

multicolor

---

# STONE BOX

# STONE BOX



wall // **MULTICOLOR** 60x120 . 24"x48" RETT / **MULTICOLOR MOSAICO SCAGLIE** 24x29 . 9 7/16"x11 7/16"  
floor // **MULTICOLOR** 60x60 . 24"x24" RETT



# STONE BOX

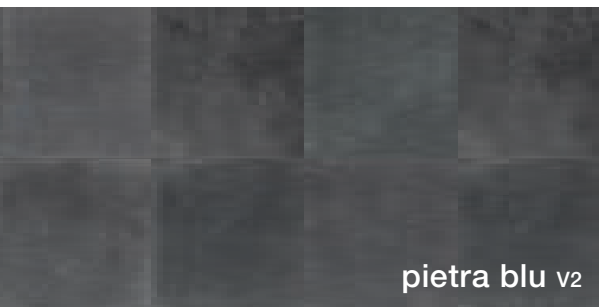

pietra blu v2

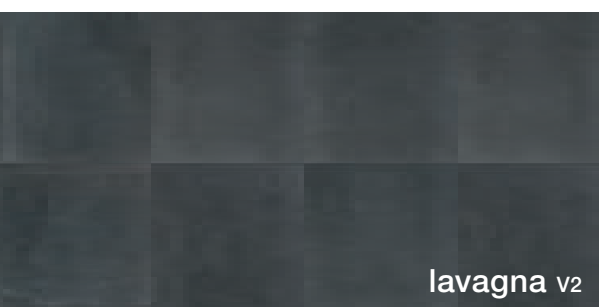

lavagna v2

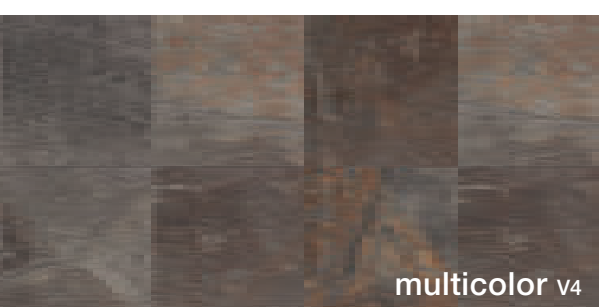

multicolor v4

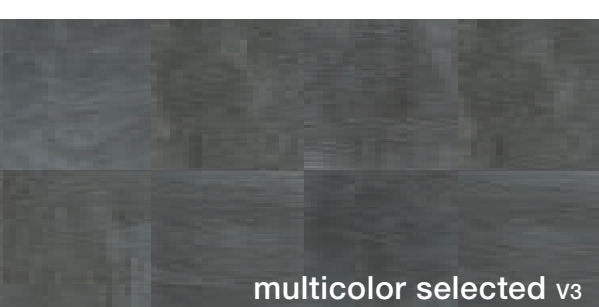

multicolor selected v3

## FORMATI

SIZES . FORMATS . FORMATEN

9,5 MM 3/8"

**80x80 . 32"x32" RETT ■ A22**

1055189 lavagna  
1055190 multicolor  
1055730 m. selected  
1055192 pietra blu

**40x80 . 16"x32" RETT ■ A25**

1055215 lavagna  
1055216 multicolor  
1055734 m. selected

**60x120 . 24"x48" RETT ■ A28**

1055225 lavagna  
1055226 multicolor  
1055736 m. selected

**60x60 . 24"x24" RETT ■ A13**

1055147 lavagna  
1055148 multicolor  
1055746 m. selected  
1055150 pietra blu

**60x60 . 24"x24" RETT R11 ■ A15**

1055157 lavagna  
1055158 multicolor  
1055743 m. selected

**30x60 . 12"x24" RETT ■ A10**

1055199 lavagna  
1055200 multicolor  
1055740 m. selected

**30x60 . 12"x24" RETT R11 ■ A11**

1055204 lavagna  
1055205 multicolor  
1055742 m. selected

**30x30 . 12"x12" RETT ■ A13**

1056332 lavagna  
1056333 multicolor  
1056334 m. selected

**30x30 . 12"x12" RETT R11 ■ A15**

1057906 lavagna  
1057908 multicolor  
1057909 m. selected

8,5 MM 5/16"

**100x100 . 40"x40" RETT ■ A32**

1058694 lavagna  
1058695 multicolor  
1058696 m. selected  
1058698 pietra blu

**50x100 . 20"x40" RETT ■ A32**

1058702 lavagna  
1058703 multicolor  
1058704 m. selected

2 CM 13/16"

**80x80 . 32"x32" RETT R11 ■ A45A**

1061337 multicolor

**60x60 . 24"x24" RETT R11 ■ A36**

1055236 multicolor

## GRES PORCELLANATO SMALTATO COLORATO IN MASSA

GLAZED PORCELAIN STONEWARE WITH COLOURED BODY  
GRÈS CÉRAME ÉMAILLÉ COLORÉ DANS LA MASSE  
GLASIERTES FEINSTEINZEUG IN DER MASSE GEFÄRBT

BS EN 16165 ANNEX C | British  
Pendulum Test: PTV ≥ 36 WET

AS 4586 | Australian Pendulum Test:  
R10 → P3  
R11 → P4



## MOSAICI

MOSAICS . MOSAÏQUES . MOSAIKEN

9,5 MM 3/8"



**Mosaico 30x30 . 12"x12" RETT**  
**(5x5 . 2"x2") ● B13 [5]**

1056160 lavagna  
1056162 multicolor  
1056161 m. selected  
1055603 pietra blu



**Mosaico Scaglie\***  
**24x29 . 97/16"x11 7/16" ● B20 [5]**

1056350 lavagna  
1056352 multicolor  
1056351 m. selected  
1056354 pietra blu



**Mosaico Bricks**  
**30x60 . 12"x24" RETT ● B25 [2]**

1056131 multicolor  
1056130 m. selected  
1056159 pietra blu



**Mosaico Spacco**  
**30x40 . 12"x16"**  
**(7,5x7,5 . 3"x3") ● B16 [5]**

1055599 multicolor

\* Il mosaico SCAGLIE si posa con la scaglia verso il basso e non prevede stuccatura, evitare di collocare in box doccia o in zone in cui è presente lo scorrimento di acqua continua.

Layout suggestions: please install SCAGLIE mosaic only vertically. This trim cannot be grouted, therefore we strongly advise against installation for areas in direct contact with water as shower walls.

Poser la mosaïque "SCAGLIE" avec la partie proéminente vers le bas. Cet élément n'étant pas à rejointoyer il est, de ce fait, déconseillé de l'utiliser sur des parois verticales sujettes à des ruissellements d'eau comme par exemple les murs intérieurs d'une cabine de douche.  
Verlegungshinweise: das Mosaik "SCAGLIE" mit dem hervorstehenden Teil nach unten legen. Das Formteil kann nicht verfügt werden, deshalb ist die Verwendung an der Wand in Bereiche wie Dusche zu vermeiden, comme la zone intérieure d'un box de douche.



	PCS // BOX	SQM // BOX	KGS // BOX	BOXES // PALLET	SQM // PALLET	KGS // PALLET
<b>8,5 MM 5/16"</b>						
100x100 . 40"x40" RETT	2	2,00	38,00	24	48,00	950
50x100 . 20"x40" RETT	2	1,00	19,00	42	42,00	840
6,5x100 . 2 9/16"x40" BATTISCOPA RETT	6	6,00 ml	7,50			
<b>9,5 MM 3/8"</b>						
80x80 . 32"x32" RETT	2	1,28	27,50	44	56,32	1.226
40x80 . 16"x32" RETT	2	1,28	27,50	48	61,44	1.340
40x80 . 16"x32" RETT	3	0,96	20,70	28	26,88	596
60x120 . 24"x48" RETT	2	1,44	31,00	36	51,84	1.144
60x60 . 24"x24" RETT / R11 RETT	3	1,08	22,80	40	43,20	928
30x60 . 12"x24" RETT / R11 RETT	6	1,08	22,80	40	43,20	928
30x30 . 12"x12" RETT / R11 RETT	12	1,08	22,80	40	43,20	928
7,5x80 . 3"x32" BATTISCOPA RETT	6	4,80 ml	9,00			
6,5x60 . 2 9/16"x24" BATTISCOPA RETT	12	7,20 ml	10,50			
<b>2 CM 13/16"</b>						
80x80 . 32"x32" R11 RETT	1	0,64	30,50	44	28,16	1.358
80x80 . 32"x32" R11 RETT	1	0,64	30,50	48	30,72	1.484
60x60 . 24"x24" R11 RETT	2	0,72	32,30	32	23,04	1.062



PICS AND STORIES FROM THIS COLLECTION

WEBSITE

# STONE BOX

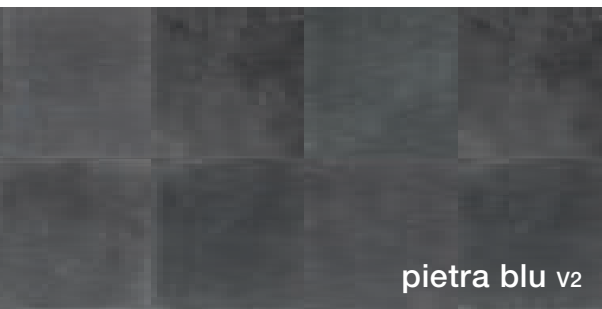

pietra blu v2

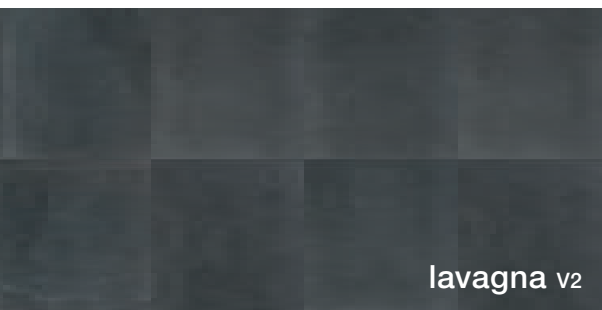

lavagna v2



multicolor v4

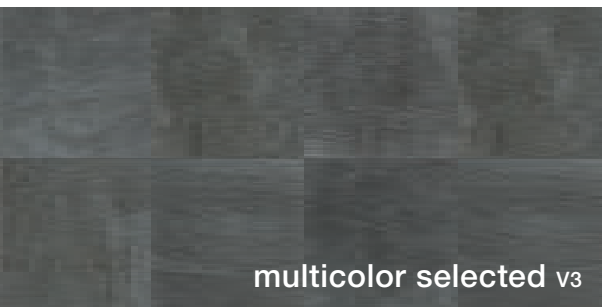

multicolor selected v3

## PEZZI SPECIALI

TRIMS . PIÈCES SPÉCIALES . FORMSTÜCKE

9,5 MM 3/8"



### Battiscopa 7,5x80

3"x32" RETT ▶ C7

1055621 lavagna  
1055622 multicolor  
1055623 m. selected  
1055625 pietra blu



### Battiscopa 6,5x60

2 9/16"x24" RETT ▶ C5

1055615 lavagna  
1055616 multicolor  
1055617 m. selected  
1055619 pietra blu



### Step Molato

30x60 . 12"x24" RETT ● B24

1056124 lavagna  
1055638 multicolor  
1058539 m. selected  
1058541 pietra blu



### Gradone Costa Retta

30x120x3,3 . 12"x48"x1 5/16" RETT

● B51

1058511 lavagna  
1058512 multicolor  
1058513 m. selected



### Gradone Square Assemblato

30x120x3,3 . 12"x48"x1 5/16" RETT

● B62

1063201 lavagna  
1063204 multicolor  
1063202 m. selected



### Elemento ad "L" Assemblato

15x60x5 . 6"x24"x2" RETT R11

● B27

1056125 lavagna  
1058311 multicolor  
1055668 m. selected

8,5 MM 5/16"



### Battiscopa 6,5x100

2 9/16"x40" RETT ▶ C7

1060022 lavagna  
1058677 multicolor  
1058678 m. selected  
1058676 pietra blu

GRES PORCELLANATO SMALTATO COLORATO IN MASSA  
GLAZED PORCELAIN STONEWARE WITH COLOURED BODY  
GRÈS CÉRAMÉ ÉMAILLÉ COLORÉ DANS LA MASSE  
GLASIERTES FEINSTEINZEUG IN DER MASSE GEFÄRBT

BS EN 16165 ANNEX C | British  
Pendulum Test: PTV ≥ 36 WET

AS 4586 | Australian Pendulum Test:  
R10 → P3  
R11 → P4



floor // MULTICOLOR SELECTED 60x60 . 24"x24" RETT



PICS AND STORIES  
FROM THIS COLLECTION

WEBSITE

coal

iron

argent

frost

golden

rust

---

# TEMPER

# TEMPER



floor // FROST 60x120 . 24"x48" RETT  
dais // GOLDEN  
wall // FROST 60x120 . 24"x48" RETT / BAMBOO SILVER (COMP. 2 PZ) 120x120 . 48"x48" RETT

# TEMPER



## FORMATI

SIZES . FORMATS . FORMATEN

9,5 MM 3/8"

**120x120 . 48"x48" RETT ■ A38**

1068377 **argent**  
1068378 **coal**  
1068379 **frost**  
1068380 **golden**  
1068381 **iron**  
1068382 **rust**

**60x120 . 24"x48" RETT ■ A28**

1068316 **argent**  
1068317 **coal**  
1068318 **frost**  
1068319 **golden**  
1068320 **iron**  
1068321 **rust**

**30x120 . 12"x48" SCRATCH RETT ■ A36A**

1070063 **scratch argent**  
1070064 **scratch coal**  
1070065 **scratch frost**  
1070066 **scratch golden**  
1070067 **scratch iron**  
1070068 **scratch rust**

**60x60 . 24"x24" RETT ■ A13**

1068323 **argent**  
1068324 **coal**  
1068325 **frost**  
1068326 **golden**  
1068327 **iron**  
1068328 **rust**

**30x60 . 12"x24" RETT ■ A10**

1070559 **argent**  
1070560 **coal**  
1070561 **frost**  
1070562 **golden**  
1070563 **iron**  
1070564 **rust**

8,5 MM 5/16"

**80x180 . 32"x72" RETT ■ A38**

1070278 **argent**  
1070279 **coal**  
1070280 **frost**  
1070281 **golden**  
1070282 **iron**  
1070283 **rust**

**100x100 . 40"x40" RETT ■ A32**

1068303 **argent**  
1068304 **coal**  
1068305 **frost**  
1068306 **golden**  
1068307 **iron**  
1068308 **rust**

**100x100 . 40"x40" SCRATCH RETT ■ A37**

1068561 **scratch argent**  
1068562 **scratch coal**  
1068563 **scratch frost**  
1068564 **scratch golden**  
1068565 **scratch iron**  
1068566 **scratch rust**

2 CM 13/16"

**100x100 . 40"x40" RETT R11 ■ A46F**

1069891 **frost**  
1069892 **golden**  
1068567 **iron**  
1068568 **rust**

**60x120 . 24"x48" RETT R11 ■ A46**

1070143 **frost**  
1070144 **golden**  
1070145 **iron**  
1070146 **rust**

## MOSAICI

MOSAICS . MOSAÏQUES . MOSAIKEN

9,5 MM 3/8"



**Mosaico Intreccio**

**30x30 . 12"x12" ■ B15** 5

1070056 **argent**  
1070057 **coal**  
1070058 **frost**  
1070059 **golden**  
1070060 **iron**  
1070061 **rust**



**Mosaico Metallic**

**30x30 . 12"x12" RETT ■ B22** 5

1070153 **argent**  
1070154 **coal**  
1070155 **frost**  
1070156 **golden**  
1070157 **iron**  
1070158 **rust**



**Mosaico Bricks Fondo/Scratch**

**24x40 . 9 7/16"x16" RETT ■ B16** 5

1070147 **argent**  
1070148 **coal**  
1070149 **frost**  
1070150 **golden**  
1070151 **iron**  
1070152 **rust**

**GRES PORCELLANATO SMALTATO COLORATO IN MASSA**  
GLAZED PORCELAIN STONWARE WITH COLOURED BODY  
GRÉS CÉRAMÉ ÉMAILLÉ COLORÉ DANS LA MASSE  
GLASIERTES FEINSTEINZEUG IN DER MASSE GEFÄRBT



60x120 . 24"x48" RETT → U4 P3 E3 C2  
60x60 . 24"x24" RETT → U4 P4+ E3 C2



## DECORI\*

DECORS . DÉCORS . DEKORE

9,5 MM 3/8"

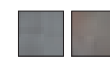

**Inserto Weld S/8**

**30x30 . 12"x12" RETT ■ B26** 8

1069671 **silver**  
1069670 **bronze**

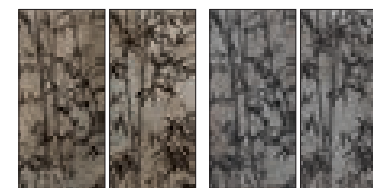

**Decoro Bamboo comp 2pz** comp 1

**120x120 . 48"x48" RETT ■ B66B** 1

1070221 **bamboo silver**  
1070222 **bamboo bronze**

\* **Decori da rivestimento ad uso residenziale interno.**

Wall decorations for interior residential.  
Décor mural pour usage résidentiel intérieur.  
Wanddekore nur für Innenbereich geeignet.



	PCS // BOX	SQM // BOX	KGS // BOX	BOXES // PALLET	SQM // PALLET	KGS // PALLET
<b>8,5 MM 5/16"</b>						
80x180 . 32"x72" RETT	1	1,44	28,00	36	51,84	1.054
100x100 . 40"x40" RETT / INSERTO SCRATCH RETT	1	1,00	19,00	42	42,00	814
6,5x100 . 2 9/16"x40" BATTISCOPIA RETT	2	2,00	38,00	24	48,00	950
6,5x100 . 2 9/16"x40" BATTISCOPIA RETT	6	6,00 ml	9,00			
<b>9,5 MM 3/8"</b>						
120x120 . 48"x48" RETT	1	1,44	31,00	40	57,60	1.144
60x120 . 24"x48" RETT	2	1,44	31,00	36	51,84	1.144
30x120 . 12"x48" INSERTO SCRATCH RETT	4	1,44	31,00	24	34,56	1.144
60x60 . 24"x24" RETT	3	1,08	22,80	40	43,20	928
30x60 . 12"x24" RETT / RETT	6	1,08	22,80	40	43,20	928
6,5x60 . 2 9/16"x24" BATTISCOPIA RETT	12	7,20 ml	11,00			
<b>2 CM 13/16"</b>						
100x100 . 40"x40" R11 RETT	1	1,00	44,60	21	21,00	974
60x120 . 24"x48" R11 RETT	1	0,72	32,30	36	25,92	1.190



PICS AND STORIES FROM THIS COLLECTION

**SMART GALLERY**

# TEMPER

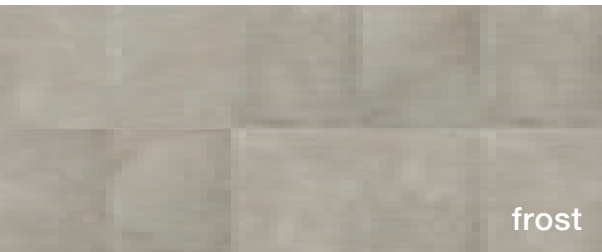

frost



golden



rust

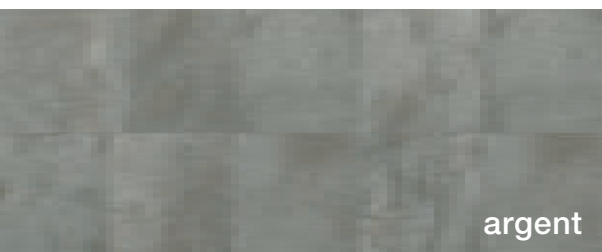

argent



iron



coal

## PEZZI SPECIALI

TRIMS . PIÈCES SPÉCIALES . FORMSTÜCKE

8,5 MM 5/16"



### Battiscopa 6,5x100

2 9/16" x 40" RETT ▶ C7

1070131 argent  
1070132 coal  
1070133 frost  
1070134 golden  
1070135 iron  
1070136 rust

9,5 MM 3/8"



### Battiscopa 6,5x60

2 9/16" x 24" RETT ▶ C5

1070137 argent  
1070138 coal  
1070139 frost  
1070140 golden  
1070141 iron  
1070142 rust



### Step Molato 30x60

12" x 24" RETT ● B24

1070159 argent  
1070160 coal  
1070161 frost  
1070162 golden  
1070163 iron  
1070164 rust



### Gradone Costa Retta

30x120x3,3 . 12" x 48" x 1 5/16" RETT

● B51

1070165 argent  
1070166 coal  
1070167 frost  
1070168 golden  
1070169 iron  
1070170 rust



### Gradone Square Assemblato

30x120x3,3 . 12" x 48" x 1 5/16" RETT

● B62

1070171 argent  
1070172 coal  
1070173 frost  
1070174 golden  
1070175 iron  
1070176 rust

GRES PORCELLANATO SMALTATO COLORATO IN MASSA  
GLAZED PORCELAIN STONWARE WITH COLOURED BODY  
GRÈS CÉRAMÉ ÉMAILLÉ COLORÉ DANS LA MASSE  
GLASIERTES FEINSTEINZEUG IN DER MASSE GEFÄRBT



60x120 . 24"x48" RETT → U4 P3 E3 C2  
60x60 . 24"x24" RETT → U4 P4+ E3 C2



floor // COAL 100x100 . 40"x40" RETT



PICS AND STORIES  
FROM THIS COLLECTION

SMART  
GALLERY

to be gesso

to be grigio

to be peltro

---

TO BE  
CONCRETE

TO BE CONCRETE



floor // TO BE GESSO 100x100 . 40"x40" RETT  
wall // Cerasarda PITRIZZA NERO 10x20 . 4"x8"



# TO BE CONCRETE

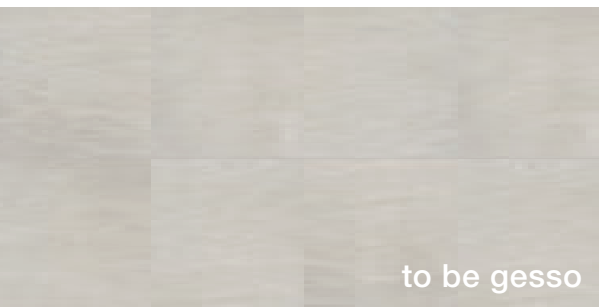

to be gesso

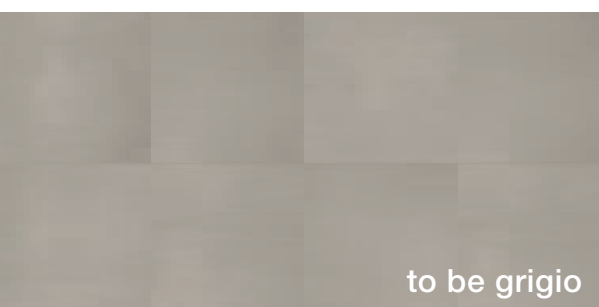

to be grigio

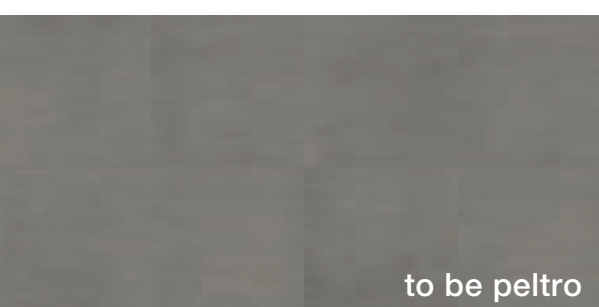

to be peltro

## FORMATI

SIZES . FORMATS . FORMATEN

9,5 MM 3/8"

**60x120 . 24"x48" RETT ■ A28**

1061443 to be gesso  
1061444 to be grigio  
1061442 to be peltro

**60x60 . 24"x24" RETT ■ A13**

1061447 to be gesso  
1061448 to be grigio  
1061446 to be peltro

8,5 MM 5/16"

**100x100 . 40"x40" RETT ■ A32**

1061434 to be gesso  
1061435 to be grigio  
1061433 to be peltro

## MOSAICI

MOSAICS . MOSAÏQUES . MOSAIKEN

9,5 MM 3/8"



**Mosaico Tessera**  
**30x30 . 12"x12" RETT**  
**(5x5 . 2"x2") ● B13**

1062301 to be gesso  
1062302 to be grigio  
1062303 to be peltro



**Mosaico Bricks**  
**30x60 . 12"x24" RETT ● B25**

1062306 to be gesso  
1062307 to be grigio  
1062305 to be peltro

## DECORI

DECORS . DÉCORS . DEKORE

9,5 MM 3/8"

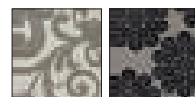

**Inserto To Be S/4**

**60x60 . 24"x24" RETT ● B46**

1064668 to be gesso  
1064670 to be peltro



**Ventaglio**

**30x30 . 12"x12" RETT ● B35**

1064674 to be gesso  
1064676 to be peltro



**Righe**

**30x30 . 12"x12" RETT ● B35**

1064680 to be gesso  
1064682 to be peltro

## GRES PORCELLANATO SMALTATO COLORATO IN MASSA

GLAZED PORCELAIN STONEWARE WITH COLOURED BODY

GRÉS CÉRAMÉ ÉMAILLÉ COLORÉ DANS LA MASSE

GLASIERTES FEINSTEINZEUG IN DER MASSE GEFÄRBT



## PEZZI SPECIALI

TRIMS . PIÈCES SPÉCIALES . FORMSTÜCKE

8,5 MM 5/16"



**Battiscopa 6,5x100**

**2 9/16"x40" RETT ► C7**

1062280 to be gesso  
1062281 to be grigio  
1062282 to be peltro

9,5 MM 3/8"



**Battiscopa 6,5x60**

**2 9/16"x24" RETT ► C5**

1064831 to be gesso  
1064832 to be grigio  
1064833 to be peltro

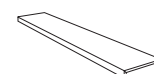

**Gradone Costa Retta**

**30x120x3,3 . 12"x48"x1 5/16" RETT**

**● B51**

1062290 to be gesso  
1062291 to be grigio  
1062289 to be peltro



	PCS // BOX	SQM // BOX	KGS // BOX	BOXES // PALLET	SQM // PALLET	KGS // PALLET
<b>8,5 MM 5/16"</b>						
100x100 . 40"x40" RETT	1	1,00	19,00	42	42,00	814
6,5x100 . 2 9/16"x40" BATTISCOPIA RETT	2	2,00	38,00	24	38,00	980
6,5x100 . 2 9/16"x40" BATTISCOPIA RETT	6	6,00 ml	7,50			
<b>9,5 MM 3/8"</b>						
60x120 . 24"x48" RETT	2	1,44	31,00	36	51,84	1.144
60x60 . 24"x24" RETT	3	1,08	22,80	40	43,20	928
6,5x60 . 2 9/16"x24" BATTISCOPIA RETT	12	7,20 ml	11,00			



PICS AND STORIES FROM THIS COLLECTION

WEBSITE

# Index



## collection //

absolute stone	160
archistone	162
briccole	164
ceppo di grès	166
cosmo	168
gravity	170
mb3	172
residence	174
soap stone	176
square	178
stone box	180
temper	182

# ABSOLUTE STONE



## FORMATI

SIZES . FORMATS . FORMATEN

2 CM 13/16"

**60x120 . 24"x48" RETT R11 ■ A46**

1077620 clay  
1077621 grey  
1077622 ground  
1077623 moon

## PEZZI SPECIALI\*

TRIMS . PIÈCES SPÉCIALES . FORMSTÜCKE

2 CM 13/16"

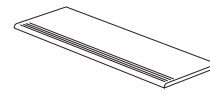

**Step Molato 30x120**

12"x48" RETT R11 ● B53

1078265 clay  
1078266 grey  
1078267 ground  
1078268 moon

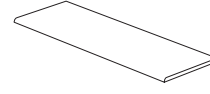

**Step Torato 30x120**

12"x48" RETT R11 ● B55

1078270 clay  
1078271 grey  
1078272 ground  
1078273 moon



**Elemento ad "L" Assemblato**  
15x60x5 . 6"x24"x2" RETT R11

● B43

1078274 clay  
1078275 grey  
1078276 ground  
1078277 moon

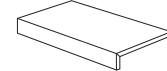

**Costa Retta 30x60x5**

12"x24"x2" RETT R11 ● B52

1079193 clay  
1078279 grey  
1078280 ground  
1078281 moon

\* PER PEZZI SPECIALI E FINITURE DISPONIBILI SU RICHIESTA, VEDI PAG. 185.  
FOR SPECIAL TRIMS AND FINISHES AVAILABLE ON DEMAND GO TO PAGE 185.  
POUR PIÈCES SPÉCIALES ET FINITIONS DISPONIBLES SUR DEMANDE, VOIR PAGE 185.  
BETREFFEND FORMTEILE UND AUSFÜHRUNGEN AUF SPEZIFISCHE ANFRAGE, SIEHE SEITE 185.

	PCS // BOX	SQM // BOX	KGS // BOX	BOXES // PALLET	SQM // PALLET	KGS // PALLET
2 CM 13/16"						
60x120 . 24"x48" R11 RETT	1	0,72	32,30	36	25,92	1.190



PICS AND STORIES  
FROM THIS COLLECTION

SMART  
GALLERY

# ARCHISTONE

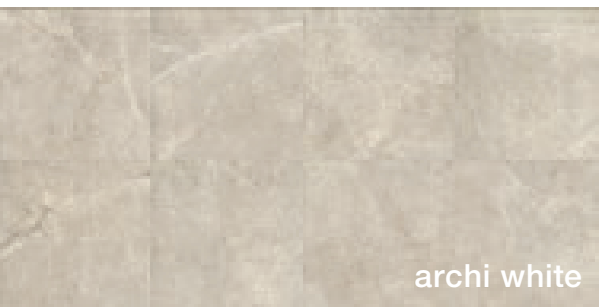

archi white

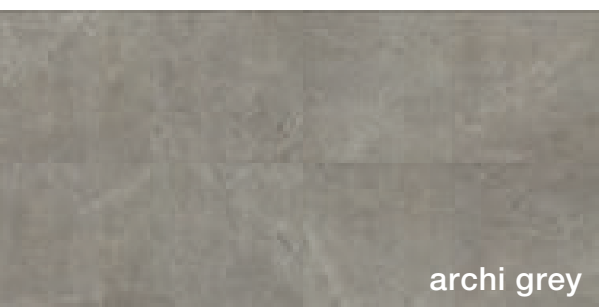

archi grey

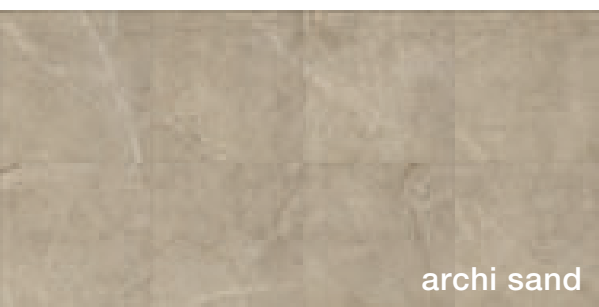

archi sand

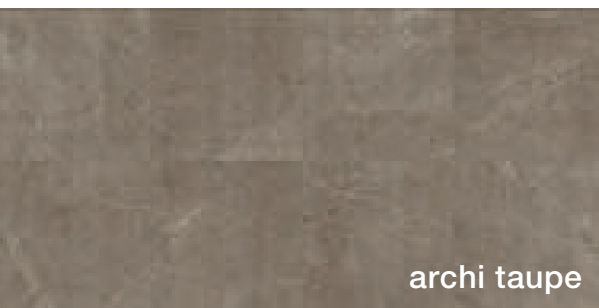

archi taupe



## FORMATI

SIZES . FORMATS . FORMATEN

2 CM 13/16"

100x100 . 40"x40" RETT R11 ■ A46F

1081751 archi grey  
1081752 archi sand  
1081753 archi taupe  
1081919 archi white

## PEZZI SPECIALI\*

TRIMS . PIÈCES SPÉCIALES . FORMSTÜCKE

2 CM 13/16"

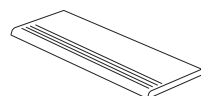

Step Molato 33x100

13"x40" RETT R11 ● B56

1082574 archi grey  
1082575 archi sand  
1082576 archi taupe  
1082577 archi white

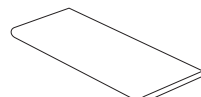

Step Torato 33x100

13"x40" RETT R11 ● B57

1082578 archi grey  
1082579 archi sand  
1082580 archi taupe  
1082581 archi white

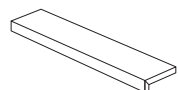

Elemento ad "L" Assemblato

15x100x5 . 6"x40"x2" RETT R11

● B54

1082582 archi grey  
1082583 archi sand  
1082584 archi taupe  
1082585 archi white

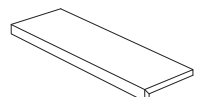

Costa Retta 30x100x5

12"x40"x2" RETT R11 ● B60

archi grey  
archi sand  
archi taupe  
archi white

\* PER PEZZI SPECIALI E FINITURE DISPONIBILI SU RICHIESTA, VEDI PAG. 185.  
FOR SPECIAL TRIMS AND FINISHES AVAILABLE ON DEMAND GO TO PAGE 185.  
POUR PIÈCES SPÉCIALES ET FINITIONS DISPONIBLES SUR DEMANDE, VOIR PAGE 185.  
BETREFFEND FORMTEILE UND AUSFÜHRUNGEN AUF SPEZIFISCHE ANFRAGE, SIEHE SEITE 185.

	PCS // BOX	SQM // BOX	KGS // BOX	BOXES // PALLET	SQM // PALLET	KGS // PALLET
2 CM 13/16"						
100x100 . 40"x40" R11 RETT	1	1,00	44,80	21	21,00	974



PICS AND STORIES  
FROM THIS COLLECTION

SMART  
GALLERY

# BRICCOLE

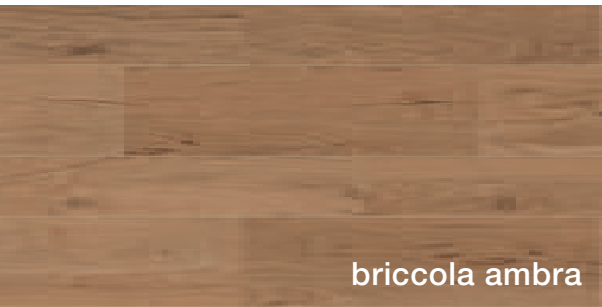

briccola ambra

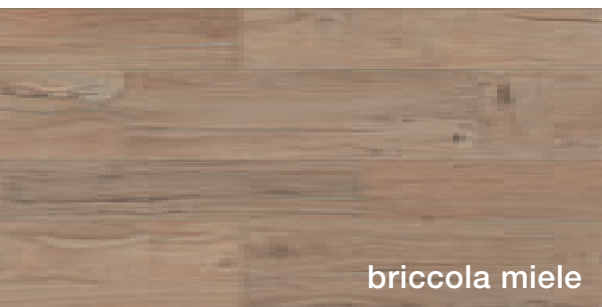

briccola miele

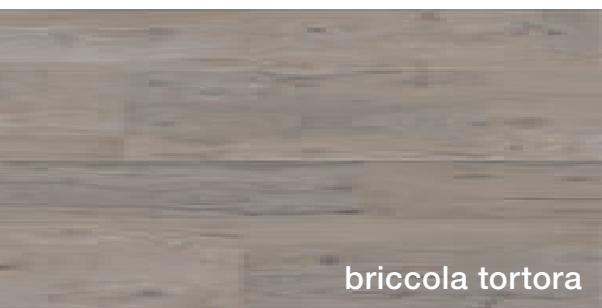

briccola tortora



## FORMATI

SIZES . FORMATS . FORMATEN

2 CM 13/16"

**30x120 . 12"x48" RETT R11 ■ A46**

1077646 ambra  
1077647 miele  
1077648 tortora

## PEZZI SPECIALI\*

TRIMS . PIÈCES SPÉCIALES . FORMSTÜCKE

2 CM 13/16"

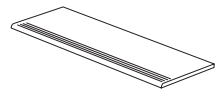

**Step Molato 30x120**

12"x48" RETT R11 ● B53

1078323 ambra  
1078324 miele  
1078325 tortora

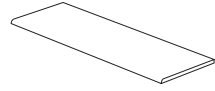

**Step Torato 30x120**

12"x48" RETT R11 ● B55

1078326 ambra  
1078327 miele  
1078328 tortora

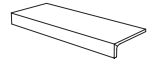

**Elemento ad "L" Assemblato**

15x60x5 . 6"x24"x2" RETT R11

● B43

1078329 ambra  
1078330 miele  
1078331 tortora

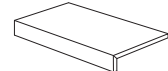

**Costa Retta 30x60x5**

12"x24"x2" RETT R11 ● B52

ambra  
miele  
tortora

\* PER PEZZI SPECIALI E FINITURE DISPONIBILI SU RICHIESTA, VEDI PAG. 185.  
FOR SPECIAL TRIMS AND FINISHES AVAILABLE ON DEMAND GO TO PAGE 185.  
POUR PIÈCES SPÉCIALES ET FINITIONS DISPONIBLES SUR DEMANDE, VOIR PAGE 185.  
BETREFFEND FORMTEILE UND AUSFÜHRUNGEN AUF SPEZIFISCHE ANFRAGE, SIEHE SEITE 185.

	PCS // BOX	SQM // BOX	KGS // BOX	BOXES // PALLET	SQM // PALLET	KGS // PALLET
2 CM 13/16"						
30x120 . 12"x48" R11 RETT	2	0,72	32,30	24	17,28	803



PICS AND STORIES  
FROM THIS COLLECTION

SMART  
GALLERY

# CEPPO DI GRÈS



ceppo avorio



ceppo sabbia



ceppo grigio



## FORMATI

SIZES . FORMATS . FORMATEN

2 CM 13/16"

60x120 . 24"x48" RETT R11 ■ A46

1077674 ceppo avorio  
1077675 ceppo grigio  
1077676 ceppo sabbia

## PEZZI SPECIALI\*

TRIMS . PIÈCES SPÉCIALES . FORMSTÜCKE

2 CM 13/16"

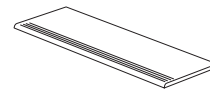

Step Molato 30x120

12"x48" RETT R11 ● B53 1

1078394 avorio  
1078395 grigio  
1078396 sabbia

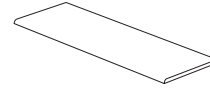

Step Torato 30x120

12"x48" RETT R11 ● B55 1

1078397 avorio  
1078398 grigio  
1078399 sabbia

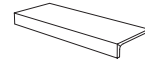

Elemento ad "L" Assemblato

15x60x5 . 6"x24"x2" RETT R11

● B43 4

1078400 avorio  
1078401 grigio  
1078402 sabbia

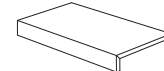

Costa Retta 30x60x5

12"x24"x2" RETT R11 ● B52 2

1078409 avorio  
1078411 grigio  
1078412 sabbia

\* PER PEZZI SPECIALI E FINITURE DISPONIBILI SU RICHIESTA, VEDI PAG. 185.  
FOR SPECIAL TRIMS AND FINISHES AVAILABLE ON DEMAND GO TO PAGE 185.  
POUR PIÈCES SPÉCIALES ET FINITIONS DISPONIBLES SUR DEMANDE, VOIR PAGE 185.  
BETREFFEND FORMTEILE UND AUSFÜHRUNGEN AUF SPEZIFISCHE ANFRAGE, SIEHE SEITE 185.

	PCS // BOX	SQM // BOX	KGS // BOX	BOXES // PALLET	SQM // PALLET	KGS // PALLET
2 CM 13/16"						
60x120 . 24"x48" R11 RETT	1	0,72	32,30	36	25,92	1.190



PICS AND STORIES  
FROM THIS COLLECTION

SMART  
GALLERY

# COSMO



comet cream

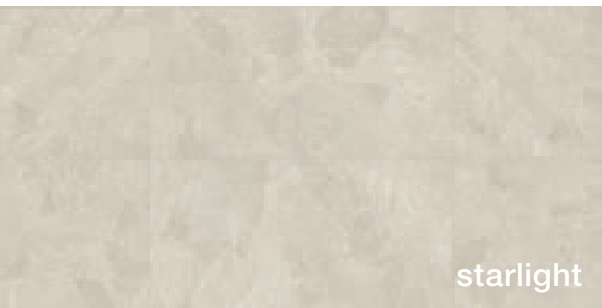

starlight

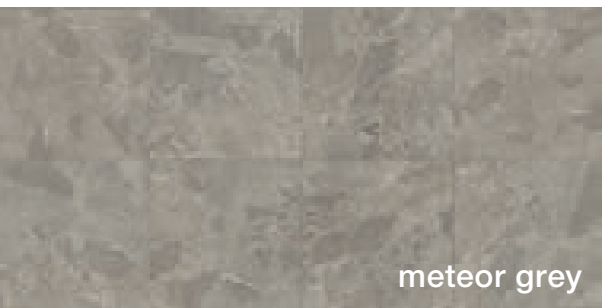

meteor grey



## FORMATI

SIZES . FORMATS . FORMATEN

2 CM 13/16"

60x120 . 24"x48" RETT R11 ■ A46

1086681 comet cream  
1086682 meteor grey  
1086683 starlight

## PEZZI SPECIALI\*

TRIMS . PIÈCES SPÉCIALES . FORMSTÜCKE

2 CM 13/16"

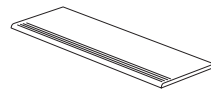

Step Molato 30x120

12"x48" RETT R11 ● B53 1

1086769 comet cream  
1086770 meteor grey  
1086771 starlight

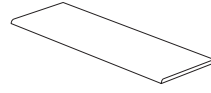

Step Torato 30x120

12"x48" RETT R11 ● B55 1

1086772 comet cream  
1086773 meteor grey  
1086774 starlight

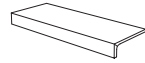

Elemento ad "L" Assemblato

15x60x5 . 6"x24"x2" RETT R11

● B43 4

1086775 comet cream  
1086776 meteor grey  
1086777 starlight

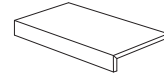

Costa Retta 30x60x5

12"x24"x2" RETT R11 ● B52 2

comet cream  
meteor grey  
starlight

\* PER PEZZI SPECIALI E FINITURE DISPONIBILI SU RICHIESTA, VEDI PAG. 185.  
FOR SPECIAL TRIMS AND FINISHES AVAILABLE ON DEMAND GO TO PAGE 185.  
POUR PIÈCES SPÉCIALES ET FINITIONS DISPONIBLES SUR DEMANDE, VOIR PAGE 185.  
BETREFFEND FORMTEILE UND AUSFÜHRUNGEN AUF SPEZIFISCHE ANFRAGE, SIEHE SEITE 185.

	PCS // BOX	SQM // BOX	KGS // BOX	BOXES // PALLET	SQM // PALLET	KGS // PALLET
2 CM 13/16"						
60x120 . 24"x48" R11 RETT	1	0,72	32,30	36	25,92	1.190



PICS AND STORIES  
FROM THIS COLLECTION

SMART  
GALLERY



# GRAVITY



## FORMATI

SIZES . FORMATS . FORMATEN

2 CM 13/16"

**80x80 . 32"x32" RETT R11 ■ A45A**

1060502 **dust**  
1060503 **greige**  
1060504 **titan**

**60x60 . 24"x24" RETT R11 ■ A36**

1053110 **dust**  
1053111 **greige**  
1053112 **titan**

## PEZZI SPECIALI\*

TRIMS . PIÈCES SPÉCIALES . FORMSTÜCKE

2 CM 13/16"

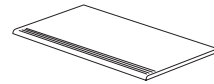

**Step Molato 40x80**

16"x32" RETT R11 ● B42

1063034 **dust**  
1063035 **greige**  
1063036 **titan**

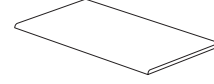

**Step Torato 40x80**

16"x32" RETT R11 ● B43

1063037 **dust**  
1063038 **greige**  
1063039 **titan**

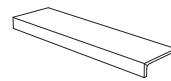

**Elemento ad "L" Assemblato**

15x80x5 . 6"x32"x2" RETT R11 ● B49

1063040 **dust**  
1063041 **greige**  
1063042 **titan**

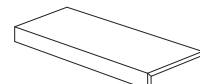

**Costa Retta 30x80x5**

12"x32"x2" RETT R11 ● B58

**dust**  
**greige**  
**titan**

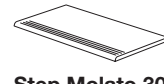

**Step Molato 30x60**

12"x24" RETT R11 ● B36

1058046 **dust**  
1058047 **greige**  
1058033 **titan**



**Step Torato 30x60**

12"x24" RETT R11 ● B37

1058048 **dust**  
1054010 **greige**  
1054533 **titan**



**Elemento ad "L" Assemblato**

15x60x5 . 6"x24"x2" RETT R11 ● B43

1058049 **dust**  
1058051 **greige**  
1058053 **titan**

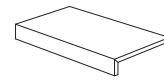

**Costa Retta 30x60x5**

12"x24"x2" RETT R11 ● B52

**dust**  
**greige**  
**titan**



PICS AND STORIES  
FROM THIS COLLECTION

WEBSITE

\* PER PEZZI SPECIALI E FINITURE DISPONIBILI SU RICHIESTA, VEDI PAG. 185.  
FOR SPECIAL TRIMS AND FINISHES AVAILABLE ON DEMAND GO TO PAGE 185.  
POUR PIÈCES SPÉCIALES ET FINITIONS DISPONIBLES SUR DEMANDE, VOIR PAGE 185.  
BETREFFEND FORMTEILE UND AUSFÜHRUNGEN AUF SPEZIFISCHE ANFRAGE, SIEHE SEITE 185.

	PCS // BOX	SQM // BOX	KGS // BOX	BOXES // PALLET	SQM // PALLET	KGS // PALLET
2 CM 13/16"						
80x80 . 32"x32" R11 RETT	1	0,64	30,50	44	28,16	1.358
60x60 . 24"x24" R11 RETT	2	0,72	32,30	32	23,04	1.062



# MB3



cenere



ematite



## FORMATI

SIZES . FORMATS . FORMATEN

2 CM 13/16"

80x80 . 32"x32" RETT R11 ■ A45A

1060505 cenere  
1060506 ematite

## PEZZI SPECIALI\*

TRIMS . PIÈCES SPÉCIALES . FORMSTÜCKE

2 CM 13/16"

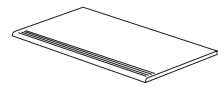

Step Molato 40x80

16"x32" RETT R11 ● B42 2

1062966 cenere  
1062967 ematite

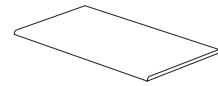

Step Torato 40x80

16"x32" RETT R11 ● B43 2

1062969 cenere  
1062970 ematite

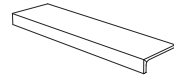

Elemento ad "L" Assemblato

15x80x5 . 6"x32"x2" RETT R11

● B49 4

1062972 cenere  
1062973 ematite

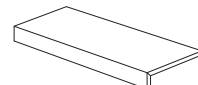

Costa Retta 30x80x5

12"x32"x2" RETT R11 ● B58 2

cenere  
ematite

\* PER PEZZI SPECIALI E FINITURE DISPONIBILI SU RICHIESTA, VEDI PAG. 185.  
FOR SPECIAL TRIMS AND FINISHES AVAILABLE ON DEMAND GO TO PAGE 185.  
POUR PIÈCES SPÉCIALES ET FINITIONS DISPONIBLES SUR DEMANDE, VOIR PAGE 185.  
BETREFFEND FORMTEILE UND AUSFÜHRUNGEN AUF SPEZIFISCHE ANFRAGE, SIEHE SEITE 185.

	PCS // BOX	SQM // BOX	KGS // BOX	BOXES // PALLET	SQM // PALLET	KGS // PALLET
2 CM 13/16"						
80x80 . 32"x32" R11 RETT	1	0,64	30,50	44	28,16	1.358
	1	0,64	30,50	48	30,72	1.484



PICS AND STORIES  
FROM THIS COLLECTION

WEBSITE



# RESIDENCE



beige

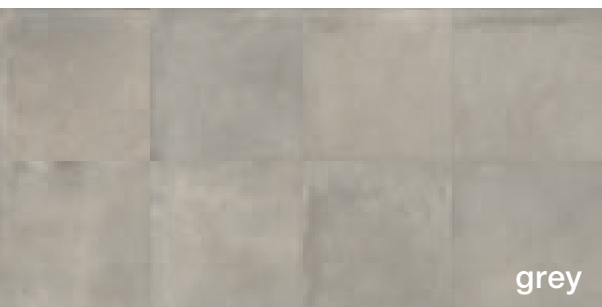

grey

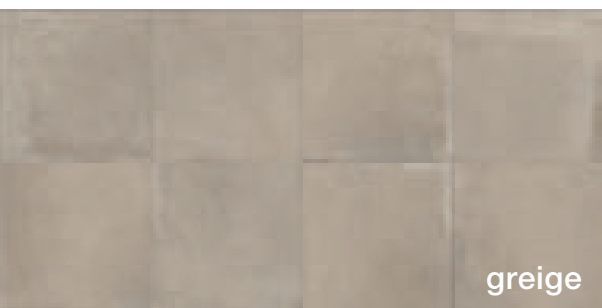

greige



cream



## FORMATI

SIZES . FORMATS . FORMATEN

2 CM 13/16"

**80x80 . 32"x32" RETT R11 ■ A45A**

1087508 beige  
1087509 cream  
1087510 greige  
1087511 grey

## PEZZI SPECIALI\*

TRIMS . PIÈCES SPÉCIALES . FORMSTÜCKE

2 CM 13/16"

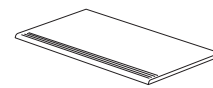

**Step Molato 40x80**

16"x32" RETT R11 ● B42

1087976 beige  
1087973 cream  
1087974 greige  
1087975 grey

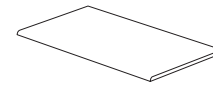

**Step Torato 40x80**

16"x32" RETT R11 ● B43

1087972 beige  
1087969 cream  
1087970 greige  
1087971 grey

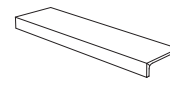

**Elemento ad "L" Assemblato**

15x80x5 . 6"x32"x2" RETT R11

● B49

1087980 beige  
1087977 cream  
1087978 greige  
1087979 grey

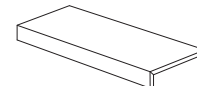

**Costa Retta 30x80x5**

12"x32"x2" RETT R11 ● B58

beige  
cream  
greige  
grey

\* PER PEZZI SPECIALI E FINITURE DISPONIBILI SU RICHIESTA, VEDI PAG. 185.  
FOR SPECIAL TRIMS AND FINISHES AVAILABLE ON DEMAND GO TO PAGE 185.  
POUR PIÈCES SPÉCIALES ET FINITIONS DISPONIBLES SUR DEMANDE, VOIR PAGE 185.  
BETREFFEND FORMTEILE UND AUSFÜHRUNGEN AUF SPEZIFISCHE ANFRAGE, SIEHE SEITE 185.

	PCS // BOX	SQM // BOX	KGS // BOX	BOXES // PALLET	SQM // PALLET	KGS // PALLET
2 CM 13/16"						
80x80 . 32"x32" R11 RETT	1	0,64	30,50	48	30,72	1,484



PICS AND STORIES  
FROM THIS COLLECTION

SMART  
GALLERY

# SOAP STONE

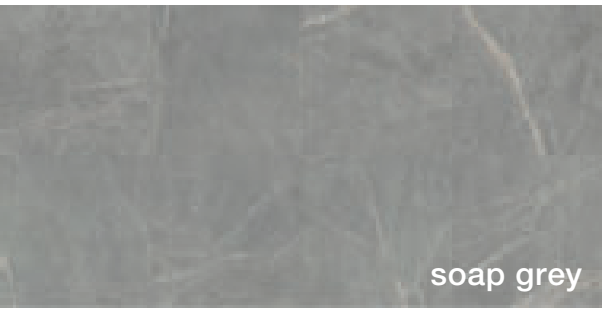

soap grey



soap ivory

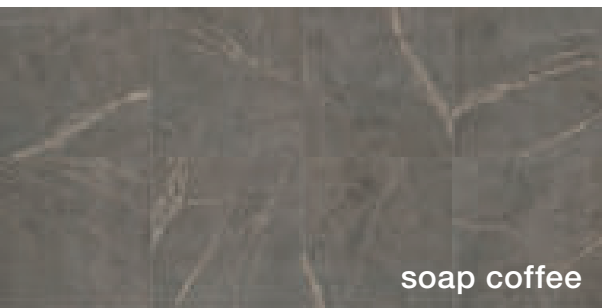

soap coffee



## FORMATI

SIZES . FORMATS . FORMATEN

2 CM 13/16"

**60x120 . 24"x48"**  
**ROCK-RETT R11 ■ A46**  
 1068435 soap coffee rock  
 1068436 soap grey rock  
 1068437 soap ivory rock

## PEZZI SPECIALI\*

TRIMS . PIÈCES SPÉCIALES . FORMSTÜCKE

2 CM 13/16"

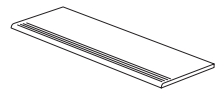

**Step Molato 30x120**  
 12"x48" RETT R11 ● B53   
 1070953 soap coffee rock  
 1070954 soap grey rock  
 1070955 soap ivory rock

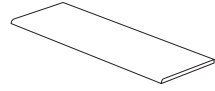

**Step Torato 30x120**  
 12"x48" RETT R11 ● B55   
 1070956 soap coffee rock  
 1070957 soap grey rock  
 1070958 soap ivory rock

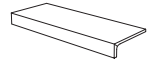

**Elemento ad "L" Assemblato**  
 15x60x5 . 6"x24"x2" RETT R11  
 ● B43   
 1070960 soap coffee rock  
 1070961 soap grey rock  
 1070962 soap ivory rock

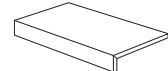

**Costa Retta 30x60x5**  
 12"x24"x2" RETT R11 ● B52   
 soap coffee rock  
 soap grey rock  
 soap ivory rock

\* PER PEZZI SPECIALI E FINITURE DISPONIBILI SU RICHIESTA, VEDI PAG. 185.  
 FOR SPECIAL TRIMS AND FINISHES AVAILABLE ON DEMAND GO TO PAGE 185.  
 POUR PIÈCES SPÉCIALES ET FINITIONS DISPONIBLES SUR DEMANDE, VOIR PAGE 185.  
 BETREFFEND FORMTEILE UND AUSFÜHRUNGEN AUF SPEZIFISCHE ANFRAGE, SIEHE SEITE 185.

	PCS // BOX	SQM // BOX	KGS // BOX	BOXES // PALLET	SQM // PALLET	KGS // PALLET
2 CM 13/16"						
60x120 . 24"x48" R11 RETT	1	0,72	32,30	36	25,92	1.190



PICS AND STORIES  
 FROM THIS COLLECTION

SMART  
 GALLERY

# SQUARE



white rock



rope rock

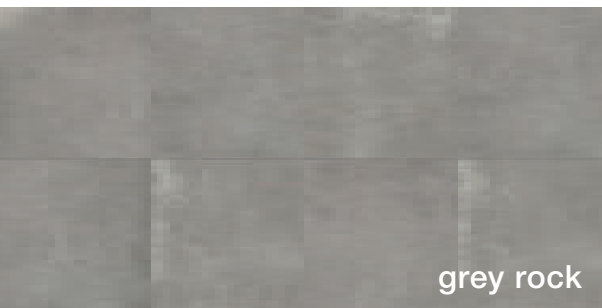

grey rock



## FORMATI

SIZES . FORMATS . FORMATEN

2 CM 13/16"

**80x80 . 32"x32"**  
**ROCK-RETT R11 ■ A45A**  
 1064891 grey rock  
 1064892 rope rock  
 1064893 white rock

## PEZZI SPECIALI\*

TRIMS . PIÈCES SPÉCIALES . FORMSTÜCKE

2 CM 13/16"

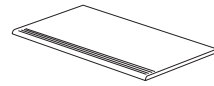

**Step Molato 40x80**  
 16"x32" RETT R11 ● B42   
 1065354 grey rock  
 1065355 rope rock  
 1065356 white rock

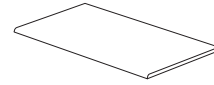

**Step Torato 40x80**  
 16"x32" RETT R11 ● B43   
 1065358 grey rock  
 1065359 rope rock  
 1065360 white rock

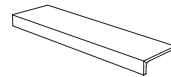

**Elemento ad "L" Assemblato**  
 15x80x5 . 6"x32"x2" RETT R11  
 ● B49   
 1065362 grey rock  
 1065363 rope rock  
 1065366 white rock

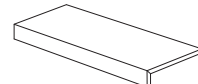

**Costa Retta 30x80x5**  
 12"x32"x2" RETT R11 ● B58   
 grey rock  
 rope rock  
 white rock

\* PER PEZZI SPECIALI E FINITURE DISPONIBILI SU RICHIESTA, VEDI PAG. 185.  
 FOR SPECIAL TRIMS AND FINISHES AVAILABLE ON DEMAND GO TO PAGE 185.  
 POUR PIÈCES SPÉCIALES ET FINITIONS DISPONIBLES SUR DEMANDE, VOIR PAGE 185.  
 BETREFFEND FORMTEILE UND AUSFÜHRUNGEN AUF SPEZIFISCHE ANFRAGE, SIEHE SEITE 185.

	PCS // BOX	SQM // BOX	KGS // BOX	BOXES // PALLET	SQM // PALLET	KGS // PALLET
2 CM 13/16"						
80x80 . 32"x32" R11 RETT	1	0,64	30,50	44	28,16	1.358
	1	0,64	30,50	48	30,72	1.484



PICS AND STORIES  
 FROM THIS COLLECTION

WEBSITE



# STONE BOX



## FORMATI

SIZES . FORMATS . FORMATEN

2 CM 13/16"

**80x80 . 32"x32"** RETT R11 ■ A45A  
1061337 multicolor

**60x60 . 24"x24"** RETT R11 ■ A36  
1055236 multicolor

## PEZZI SPECIALI\*

TRIMS . PIÈCES SPÉCIALES . FORMSTÜCKE

2 CM 13/16"

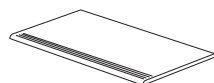

**Step Molato 40x80**  
16"x32" RETT R11 ● B42 2  
1063021 multicolor

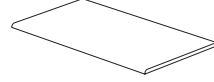

**Step Torato 40x80**  
16"x32" RETT R11 ● B43 2  
1063024 multicolor

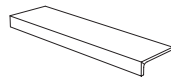

**Elemento ad "L" Assemblato**  
15x80x5 . 6"x32"x2" RETT R11  
● B49 4  
1063027 multicolor

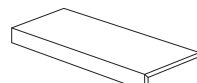

**Costa Retta 30x80x5**  
12"x32"x2" RETT R11 ● B58 2  
multicolor

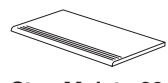

**Step Molato 30x60**  
12"x24" RETT R11 ● B36 3  
1055644 multicolor



**Step Torato 30x60**  
12"x24" RETT R11 ● B37 3  
1055650 multicolor

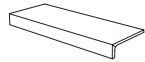

**Elemento ad "L" Assemblato**  
15x60x5 . 6"x24"x2" RETT R11  
● B43 4  
1055656 multicolor

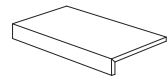

**Costa Retta 30x60x5**  
12"x24"x2" RETT R11 ● B52 2  
multicolor

\* PER PEZZI SPECIALI E FINITURE DISPONIBILI SU RICHIESTA, VEDI PAG. 185.  
FOR SPECIAL TRIMS AND FINISHES AVAILABLE ON DEMAND GO TO PAGE 185.  
POUR PIÈCES SPÉCIALES ET FINITIONS DISPONIBLES SUR DEMANDE, VOIR PAGE 185.  
BETREFFEND FORMTEILE UND AUSFÜHRUNGEN AUF SPEZIFISCHE ANFRAGE, SIEHE SEITE 185.

	PCS // BOX	SQM // BOX	KGS // BOX	BOXES // PALLET	SQM // PALLET	KGS // PALLET
2 CM 13/16"						
80x80 . 32"x32" R11 RETT	1	0,64	30,50	44	28,16	1.358
60x60 . 24"x24" R11 RETT	2	0,72	32,30	32	23,04	1.062



PICS AND STORIES FROM THIS COLLECTION

WEBSITE



# TEMPER



## FORMATI

SIZES . FORMATS . FORMATEN

2 CM 13/16"

100x100 . 40"x40" RETT R11 ■ A46F

1069891 frost  
1069892 golden  
1068567 iron  
1068568 rust

60x120 . 24"x48" RETT R11 ■ A46

1070143 frost  
1070144 golden  
1070145 iron  
1070146 rust

## PEZZI SPECIALI\*

TRIMS . PIÈCES SPÉCIALES . FORMSTÜCKE

2 CM 13/16"

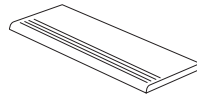

Step Molato 33x100

13"x40" RETT R11 ● B56

1070568 frost  
1070569 golden  
1070570 iron  
1070571 rust

2 CM 13/16"

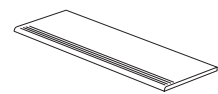

Step Molato 30x120

12"x48" RETT R11 ● B53

1070584 frost  
1070585 golden  
1070586 iron  
1070587 rust

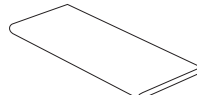

Step Torato 33x100

13"x40" RETT R11 ● B57

1070572 frost  
1070573 golden  
1070574 iron  
1070575 rust

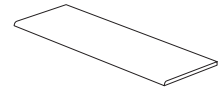

Step Torato 30x120

12"x48" RETT R11 ● B55

1070588 frost  
1070589 golden  
1070590 iron  
1070591 rust

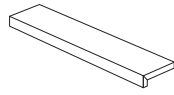

Elemento ad "L" Assemblato

15x100x5 . 6"x40"x2" RETT R11

● B54

1070576 frost  
1070577 golden  
1070578 iron  
1070579 rust



Elemento ad "L" Assemblato

15x60x5 . 6"x24"x2" RETT R11

● B43

1070592 frost  
1070593 golden  
1070594 iron  
1070595 rust

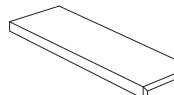

Costa Retta 30x100x5

12"x40"x2" RETT R11 ● B60

frost  
golden  
iron  
rust

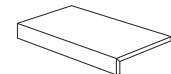

Costa Retta 30x60x5

12"x24"x2" RETT R11 ● B52

frost  
golden  
iron  
rust



frost



golden



greige

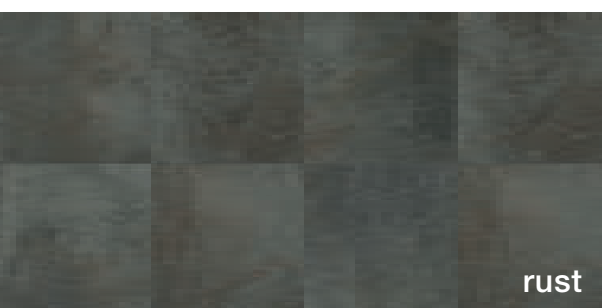

rust



PICS AND STORIES  
FROM THIS COLLECTION

SMART  
GALLERY

\* PER PEZZI SPECIALI E FINITURE DISPONIBILI SU RICHIESTA, VEDI PAG. 185.  
FOR SPECIAL TRIMS AND FINISHES AVAILABLE ON DEMAND GO TO PAGE 185.  
POUR PIÈCES SPÉCIALES ET FINITIONS DISPONIBLES SUR DEMANDE, VOIR PAGE 185.  
BETREFFEND FORMTEILE UND AUSFÜHRUNGEN AUF SPEZIFISCHE ANFRAGE, SIEHE SEITE 185.

PCS // SQM // KGS // BOXES // SQM // KGS //  
BOX // BOX // BOX // PALLET // PALLET // PALLET

2 CM 13/16"

	PCS // BOX	SQM // BOX	KGS // BOX	BOXES // PALLET	SQM // PALLET	KGS // PALLET
100x100 . 40"x40" R11 RETT	1	1,00	44,60	21	21,00	974
60x120 . 24"x48" R11 RETT	1	0,72	32,30	36	25,92	1.190



# Pezzi speciali 2CM outdoor

TRIMS  
PIÈCES SPÉCIALES  
FORMSTÜCKE

## Griglia per Piscina R11

20x60 . 8"x24" RETT  
20x80 . 8"x32" RETT

## Coppia Angolo Griglia 2 pz R11

20x60 . 8"x24" RETT  
20x80 . 8"x32" RETT

## Step Molato R11

30x60 . 12"x24" RETT  
40x80 . 16"x32" RETT  
33x100 . 13"x40" RETT  
30x120 . 12"x48" RETT

R11 60x60 . 24"x24" RETT  
R11 80x80 . 32"x32" RETT  
R11 100x100 . 40"x40" RETT

R11 60x120 . 24"x48" RETT  
R11 30x120 . 12"x48" RETT

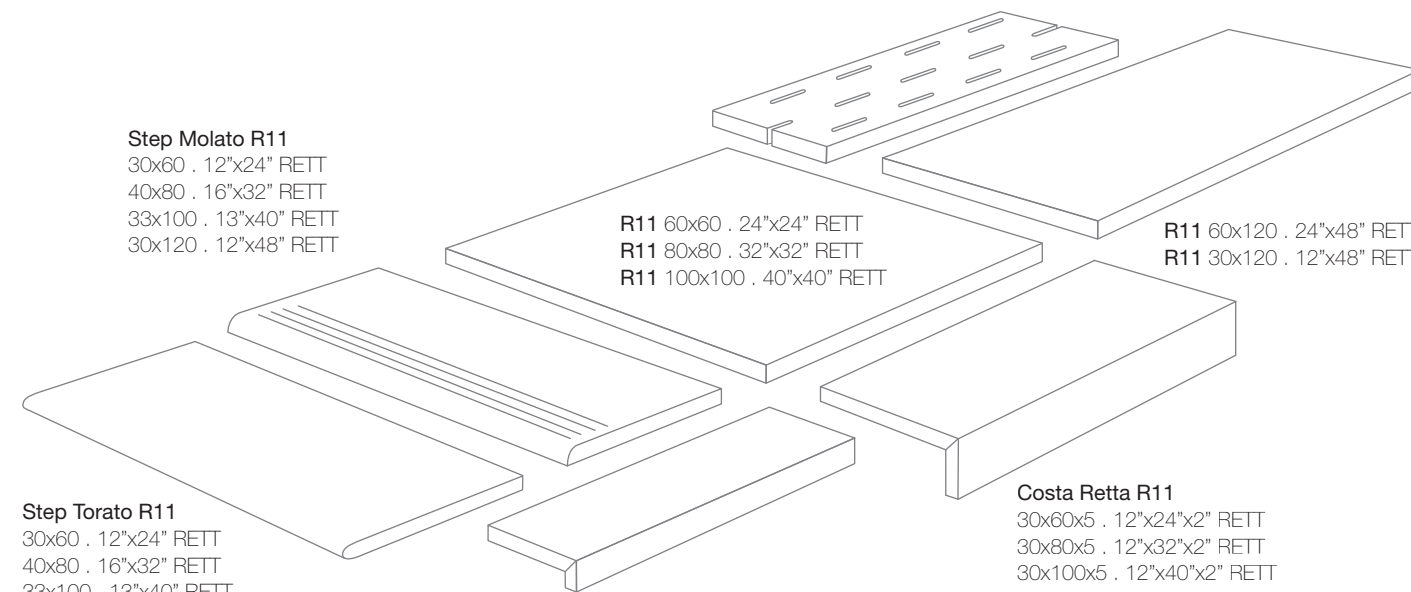

## Step Torato R11

30x60 . 12"x24" RETT  
40x80 . 16"x32" RETT  
33x100 . 13"x40" RETT  
30x120 . 12"x48" RETT

## Costa Retta R11

30x60x5 . 12"x24"x2" RETT  
30x80x5 . 12"x32"x2" RETT  
30x100x5 . 12"x40"x2" RETT

## Elemento ad "L" Assemblato R11

15x60x5 . 6"x24"x2" RETT  
15x80x5 . 6"x32"x2" RETT  
15x100x5 . 6"x40"x2" RETT

PEZZI SPECIALI E FINITURE DISPONIBILI SU RICHIESTA  
SPECIAL TRIMS AND FINISHES AVAILABLE ON DEMAND.  
PIÈCES SPÉCIALES ET FINITIONS DISPONIBLES SUR DEMANDE.  
FORMSTÜCKE UND SONDERANFERTIGUNGEN AUF ANFRAGE.

PEZZI SPECIALI E FONDO POSSONO DIFFERIRE IN TERMINI DI TONALITÀ, IL BORDO PUÒ PRESENTARE STRATIFICAZIONI DI TONALITÀ DIVERSE.  
SPECIAL PIECES AND FIELD TILES MAY COME IN DIFFERENT SHADES, THE SLAB'S EDGE MAY SHOW LAYERS OF DIFFERING HUES.  
IL PEUT Y AVOIR DES DIFFÉRENCES DE TONALITÉS ENTRE LES PIÈCES SPÉCIALES ET LE FOND, LE BORD POURRAIT PRÉSENTER DES STRATIFICA-  
TIONS DE TONALITÉS DIFFÉRENTES.  
DIE FORMTEILE KÖNNEN FARBBLICH VON DER GRUNDPLATTE ABWEICHEN, IHRE KANTEN KÖNNEN SCHICHTUNGEN IN UNTERSCHIEDLICHEN  
FARBTÖNEN AUFWEISEN.

# 2 dove?

## cm

WHERE? OÙ? WO?



**PER LA CASA**  
FOR THE HOME  
POUR LA MAISON  
FÜR DAS HAUS

**IN GIARDINO.**  
In the garden. Dans le jardin. Im Garten.

**NEL PATIO E NELLE TERRAZZE.**  
On patios and balconies. Sous le porche et sur les terrasses. Im Innenhof und auf Terrassen.

**NELLE SCALE E NEI VIALETTI.**  
On stairs and walkways. Dans les escaliers et les allées. Auf Treppen und Wegen.

**IN PISCINA.**  
In swimming pools. À la piscine. Im Schwimmbad.



**NEGLI SPAZI PUBBLICI**  
IN PUBLIC SPACES  
DANS LES ESPACES PUBLICS  
IN ÖFFENTLICHEN BEREICHEN

**NEI RISTORANTI E HOTEL.**  
In restaurants and hotels. Dans les restaurants et les hôtels. In Gästebereichen.

**NEGLI STABILIMENTI BALNEARI.**  
In bathing establishments. Dans les établissements balnéaires. In Badeanstalten.

**NELLE AREE COMMERCIALI.**  
In shopping malls. Dans les zones commerciales. In Gewerbebereichen.

**NEI CAMMINAMENTI E NELL'ARREDO URBANO.**  
In foot paths and in urban environments. Sur les parcours piétons et dans la décoration urbaine. Auf Gehwegen und in Stadtbereichen.

# 2 perché?

## cm

WHY? POURQUOI? WARUM?



**PERCHÉ RESISTE ALLA FLESSIONE E ALLA FORZA DI ROTTURA**  
Because of its excellent modulus of rupture and breaking strength  
Parce qu'il résiste à la flexion et à la force de rupture  
Biegefest und bruchfest



**PERCHÉ È FACILE DA PULIRE**  
Because it's easy to clean  
Parce qu'il est facile d'entretien  
Reinigungsfreundlich



**PERCHÉ RESISTE AI COLORI E ALLA LUCE**  
Because the colours are resistant to sunlight  
Parce que ses couleurs sont inaltérables à la lumière  
Farb- und lichtecht



**PERCHÉ RESISTE AI CARICHI DI ROTTURA CON SUPPORTO**  
Because it resists breaking loads with pedestals for raised floors  
Parce qu'il résiste aux charges de rupture avec support  
Gegen Bruchlasten auf Stelzlager beständig



**PERCHÉ È REMOVIBILE E ISPEZIONABILE**  
Because it's removable and inspectable  
Parce qu'il est amovible et visible  
Entfernbar und inspektionierbar



**PERCHÉ RESISTE AL GELO**  
Because it's frost resistant  
Parce qu'il résiste au gel  
Frostbeständig



**PERCHÉ È CARRABILE**  
Because it's drive-over  
Parce qu'il est carrossable  
Befahrbar



**PERCHÉ È IGNIFUGO**  
Because it's fireproof  
Parce qu'il est ignifuge  
Feuerbeständig



**PERCHÉ RESISTE ALLO SHOCK TERMICO**  
Because it withstands thermal shock  
Parce qu'il résiste aux chocs thermiques  
Temperaturwechselbeständig



**PERCHÉ È FACILE DA POSARE ED È RETTIFICATO**  
Because it's easy to lay and has rectified edges  
Parce qu'il est facile à poser et qu'il est rectifié  
Leicht zu verlegen und rektifiziert



**PERCHÉ RESISTE ALLA SCIVOLOSITÀ**  
Because it's non-slip  
Parce qu'il résiste à la glissance  
Rutschfest



**PERCHÉ NON ASSORBE ACQUA**  
Because it does not absorb water  
Parce qu'il n'absorbe pas l'eau  
Keine Wasseraufnahme



**PERCHÉ È COORDINABILE INDOOR/OUTDOOR**  
Because it allows indoor/outdoor coordination  
Parce qu'il peut être assorti pour l'intérieur et l'extérieur  
Für Innen- und Außenbereiche koordinierbar



**PERCHÉ RESISTE ALLA MUFFA, AL MUSCHIO E AL SALE**  
Because it's resistant to mould, moss and salt  
Parce qu'il résiste aux moisissures, aux mousses et au sel  
Resistent gegen Schimmel, Moos und Salz



**PERCHÉ RESISTE ALL'ATTACCO CHIMICO**  
Because it's resistant to chemical attack  
Parce qu'il résiste aux attaques chimiques  
Säure- und Laugenbeständig

# 2 come?

## cm

HOW? COMMENT? WIE?



## POSA A COLLA SU MASSETTO

Laying with adhesive on a screed

Pose collée sur chape

Verklebung auf Estrich

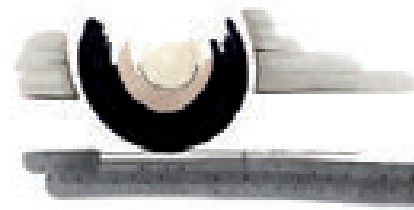

All'interno di aree urbane, la posa su massetto rappresenta la scelta ottimale per realizzare zone di parcheggio, marciapiedi, percorsi pedonali e ciclabili, garantendo al tempo stesso praticità, pulizia, estetica e sicurezza.

In urban areas, laying on a screed is the best choice to create parking areas, pavements, footpaths and cycle paths, guaranteeing a result that is simultaneously practical, clean, beautiful and safe.

En zone urbaine, la pose sur chape est un choix optimal pour réaliser des aires de stationnement, des trottoirs, des parcours piétons et cyclables, garantissant à la fois praticité, propreté, esthétique et sécurité.

Innerhalb von Stadtbereichen ist die Verlegung auf Estrichen eine optimale Lösung für die Gestaltung von Parkbereichen, Gehsteigen, Gehwegen und Fahrradwegen und ist zugleich garantiert praktisch, sauber, ästhetisch und sicher.



# 2 come?

HOW? COMMENT? WIE?



## FLOTTANTE SU GHIAIA E SABBIA

Dry installation on gravel and sand  
 Pose à sec sur gravier et sable  
 Trockenverlegung auf Kies oder Sandbett

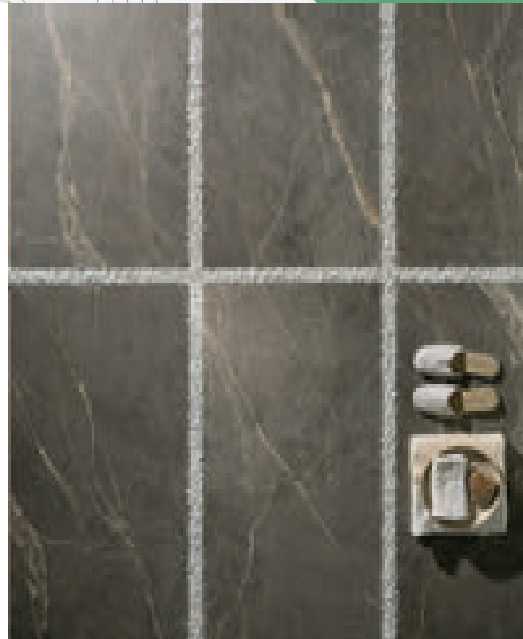
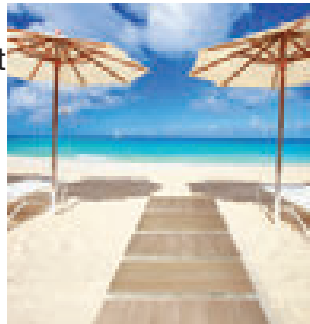

Per creare camminamenti pedonali, percorsi di raccordo e aree di sosta, è possibile posare il materiale direttamente su ghiaia o sabbia. I differenti metodi di posa consentono di realizzare ambienti articolati e garantire uniformità visiva anche in presenza di sottofondi diversi.

To create walkways, connecting paths and rest areas, the material can be laid directly on gravel or sand. The different installation methods make it possible to create complex and articulated spaces while ensuring visual uniformity even when working on different substrates.

Pour créer des allées piétonnes, des parcours de raccordement et des aires de stationnement, le matériau peut être posé directement sur sable ou gravier. Les différents modes de pose permettent de réaliser des espaces structurés et garantissent l'uniformité visuelle, même en présence de supports différents.

Für die Gestaltung von Gehwegen, Verbindungsstrecken und Aufenthaltsbereichen besteht die Möglichkeit, das Material direkt auf Kies oder Sand zu verlegen. Die unterschiedlichen Verlegungsmethoden erlauben die Einrichtung artikulierter Bereiche und garantieren auch bei verschiedenartigen Untergründen eine gleichmäßige Optik.



## FLOTTANTE SU TERRA

Dry installation on earth  
 Pose à sec sur gazon  
 Trockenverlegung auf Erde

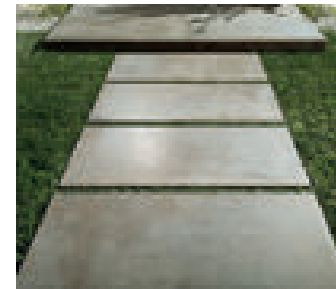
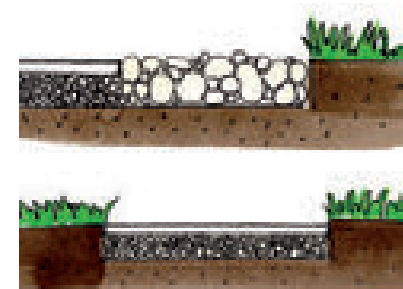

Con la posa a secco su erba si possono creare percorsi che si inseriscono con eleganza all'interno di parchi pubblici e giardini privati. Questa tecnica di posa è semplice, ecologica e non richiede l'intervento di personale professionista.

Dry installation on grassed surfaces allows the creation of elegant footpaths in public parks and private gardens. This laying technique is simple, environmentally friendly, and can be carried out by unskilled personnel.

La pose à sec sur gazon permet de créer des parcours qui s'intègrent avec élégance dans les parcs publics et les jardins privés. Simple et écologique, cette technique de pose ne requiert pas l'intervention d'un professionnel.

Durch Trockenverlegung auf Gras lassen sich Strecken gestalten, die sich elegant in öffentliche Parkanlagen wie auch Privatgärten fügen. Diese Verlegungstechnik ist einfach, ökologisch und verlangt kein Fachpersonal.

# 2 come?

cm HOW? COMMENT? WIE?

# 4



## FLOTTANTE SOPRAELEVATA E DRENANTE

Raised flooring with drainage

Pose surélevée et drainante

Doppelbodenverlegung auf Stelzlagern mit Dränage



La posa sopraelevata è ottimale per ogni necessità di pavimentazione in presenza di cavi o tubi non inseriti nel massetto e per ogni necessità di ispezionabilità degli stessi o del sottofondo, inoltre garantisce il drenaggio delle acque piovane nelle pavimentazioni esterne.

Raised laying is optimal for all requirements of flooring in the presence of wiring or pipework that is not embedded in the screed and for all requirements of inspection of technical systems and substrate. It also allows rainwater drainage in outdoor flooring.

La pose surélevée est un choix optimal pour la réalisation de revêtements de sol en présence de câbles ou de conduites hors chape. Elle laisse la possibilité d'inspecter ces derniers ou le support, et garantit le drainage des eaux de pluie dans les sols extérieurs.

Die Doppelbodenverlegung ist eine optimale Lösung für jede Bodengestaltung, wo Kabel oder Rohrleitungen nicht in den Estrich eingebettet sind und wo Kabel, Rohrleitungen oder Untergründe inspektionierbar bleiben müssen. Außerdem garantieren Doppelböden bei externen Bodenbelägen die Regenwasserdränage.

### PERCHÉ CONSENTE IL PASSAGGIO DI IMPIANTI ELETTRICI E IDRICI.

Because it allows routing of electrical wiring and pipework.  
Parce qu'il permet le passage des équipements électriques et de plomberie.  
Weil sie die Durchführung von Strom- und Wasseranlagen erlaubt.

### PERCHÉ GARANTISCE IL DRENAGGIO DELLE ACQUE PIOVANE.

Because it allows rainwater drainage.  
Parce qu'il garantit le drainage de l'eau de pluie.  
Weil sie die Ableitung des Regenwassers garantiert.

### PERCHÉ RISOLVE PROBLEMI DI DISLIVELLO.

Because it solves problems of level differences.  
Parce qu'il résout les problèmes de dénivelé.  
Weil sie bei Höhenunterschieden eine Lösung ist.

### PERCHÉ È FACILE DA POSARE.

Because it's easy to lay.  
Parce qu'il est facile à poser.  
Weil sie leicht zu verlegen ist.

### PERCHÉ È REMOVIBILE.

Because it's removable.  
Parce qu'il est amovible.  
Weil sie entfernbar ist.

### PERCHÉ È ISPEZIONABILE FACILMENTE.

Because it's easily inspectable.  
Parce qu'il est facile à inspecter.  
Weil sie einfach inspektionierbar ist.

### PERCHÉ È RIUTILIZZABILE.

Because it's reusable.  
Parce qu'il est réutilisable.  
Weil sie wiederverwendbar ist.

## CARATTERISTICHE TECNICHE SUPPORTI

Technical data for pedestals . Caractéristiques techniques des supports. Technische Eigenschaften der Tragstrukturen



### SUPPORTI REALIZZATI CON MATERIALE TOTALMENTE RICICLABILE

Pedestals made with totally recycled materials  
Supports fabriqués à partir de matériaux entièrement recyclables  
Stelzlager aus vollkommen recycelbarem Material



### RESISTENTI ALLE SOLUZIONI ACIDE E BASICHE

Resistant to acid and alkaline solutions  
Résistants aux solutions acides et basiques  
Säure- und laugenbeständig



### RESISTENTE AGLI AGENTI ATMOSFERICI

Weather resistant  
Résistants aux intempéries  
Wetterbeständig



### RESISTENTE A TEMPERATURE DA -30° A +120°

Temperature resistant from -30° to +120°  
Résistants aux températures de -30 °C à +120 °C  
Beständig gegenüber Temperaturschwankungen von -30°C bis +120°C

# 2 come?

## cm

HOW? COMMENT? WIE?

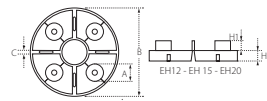
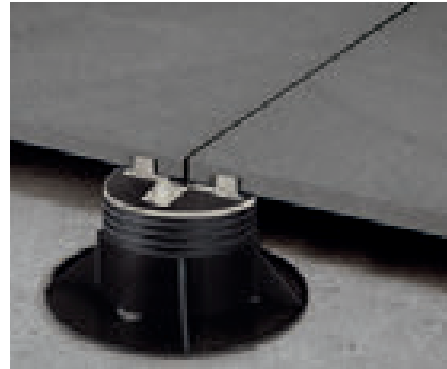

**SUPPORTO FISSO**  
Fixed support  
Support fixe  
Feste tragstruktur

EH12= h 12 mm €0,60 pz



**SUPPORTO REGOLABILE**  
Adjustable support  
Support réglable  
Verstellbare tragstruktur

NM1= h 25/40 mm €5,50 pz  
NM2= h 40/70 mm €6,50 pz  
NM3= h 60/100 mm €7,50 pz



**SUPPORTO AUTOLIVELLANTE**  
Self-levelling support  
Support autonivelant  
Selbtrnivellierende tragstruktur

SE1= h 37/50 mm €9,00 pz  
SE2= h 50/75 mm €10,00 pz  
SE3= h 75/120 mm €10,50 pz  
SE4= h 120/170 mm €11,00 pz

## AVVERTENZE PER LA POSA SOPRAELEVATA

IMPORTANT NOTES FOR FLOATING INSTALLATION.

Per garantire la massima sicurezza del sistema sopraelevato si consiglia l'uso di un ulteriore supporto posizionato al centro della lastra. Tale soluzione definisce una distribuzione uniforme dei carichi e genera la massima resistenza della superficie calpestabile.

To ensure maximum mechanical performance and safety of the raised floor/paving, we suggest you to add one more pedestal positioned at the centre of the raised tile. This measure ensures uniform load distribution and maximum strength of the walkable surface.

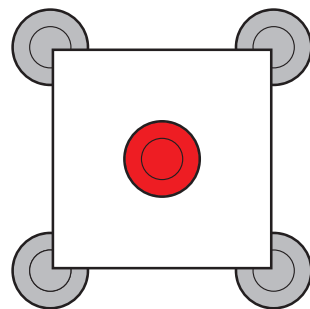

## INCIDENZA DEI SUPPORTI AL M<sup>2</sup>

NUMBER OF PEDESTALS PER M<sup>2</sup>

Dimensione lastra Tile size	20 cm	30 cm	40 cm	45 cm	50 cm	60 cm	70 cm	75 cm	80 cm	90 cm	100 cm
20 cm	25	16,67	12,5	11,11	10	8,33	14,29	13,33	12,5	11,11	10
30 cm	16,67	11,11	8,33	7,41	6,67	5,56	9,52	8,89	8,33	7,41	6,67
40 cm	12,5	8,33	6,25	5,56	5	4,17	7,14	6,67	6,65	5,56	5
45 cm	11,1	7,41	5,56	4,94	4,44	3,7	6,35	5,63	5,56	4,94	4,44
50 cm	10	6,67	5	4,44	4	3,33	5,71	5,33	5	4,44	4
60 cm	8,3	5,56	4,17	3,7	3,33	2,78	4,76	4,44	4,17	3,7	3,33
70 cm	14,29	9,52	7,14	6,35	5,71	4,76	4,08	3,81	3,57	3,17	2,86
75 cm	13,33	8,89	6,67	5,93	5,33	4,44	3,81	3,56	3,33	2,96	2,67
80 cm	12,5	8,33	6,25	5,56	5	4,17	3,57	3,33	6,25	5,56	5
90 cm	11,11	7,41	5,56	4,94	4,44	3,7	3,17	2,96	5,56	4,94	4,44
100 cm	10	6,67	5	4,44	4	3,33	2,86	2,67	5	4,44	4
120 cm	8,33	5,56	4,17	3,7	3,33	2,78	2,38	2,22	4,17	3,7	3,33
140 cm	14,29	9,52	7,14	6,35	5,71	4,76	2,04	1,9	3,57	3,17	2,86

NB: questa tabella è un puro calcolo matematico e non tiene conto di tutte le variabili di cantiere, pertanto i valori di incidenza sono indicativi e consigliamo di rivolgersi sempre ai nostri tecnici.

NB: this table is a pure mathematical calculation and does not take into account all the site variables so the incidence values are indicative and we recommend always contacting our technicians.

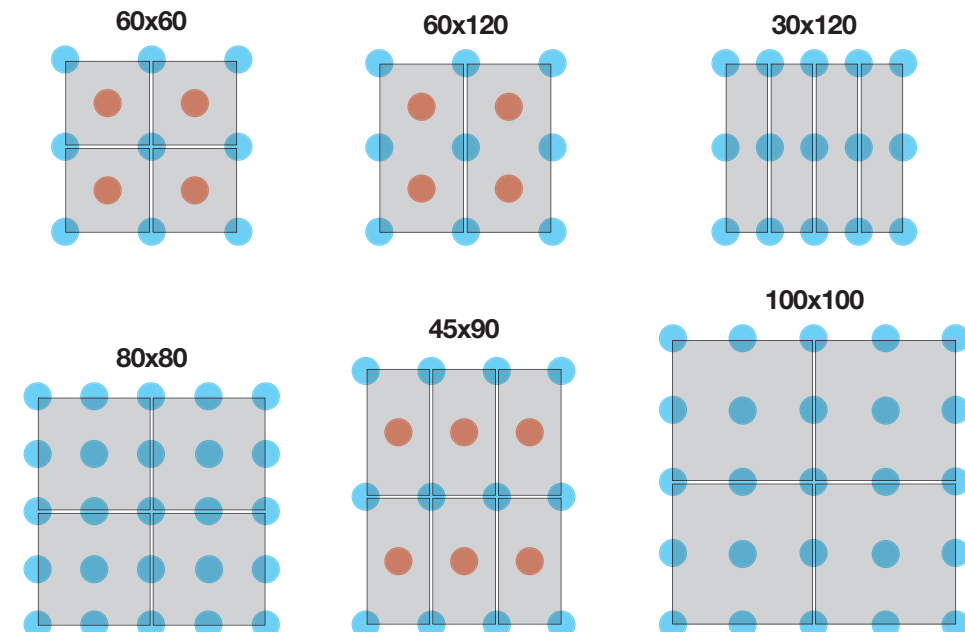

# Index

**soluzioni tecniche per  
l'architettura e il design 196**

technical solutions for architecture and design  
solutions techniques pour l'architecture et le design  
Technische Lösungen für Architektur und Design

**note tecniche sui pezzi speciali 200**

technical notes trims  
remarques techniques sur le pièces spéciales  
Technische Hinweise zu den Formstücke

**note tecniche sui pezzi speciali  
2 cm outdoor 201**

technical notes trims 2 cm  
remarques techniques sur le pièces spéciales 2 cm  
Technische Hinweise zu den Formstücke 2 cm

**caratteristiche tecniche 202**

technical characteristics  
caractéristiques techniques  
Technische Eigenschaften

**spessori 208**

thickness  
épaisseur  
Stärke

**superfici 209**

surfaces  
surfaces  
Oberflächen

**scivolosità 210**

slip resistance  
glissance  
Rutschigkeit

**posa e pulizia 212**

laying and cleaning  
pose et entretien  
Verlegung und Reinigung

**prodotti per la pulizia e la  
manutenzione 216**

cleaning and maintenance products  
produits de nettoyage et d'entretien  
produkte zur reinigung und pflege

**note tecniche sui pallet 217**

pallet technical notes  
notes techniques concernant les palettes  
Technische hinweise zu den paletten

**condizioni generali di vendita 218**

general terms of sale  
conditions generales de vente  
Allgemeine Verkaufsbedingungen

# Soluzioni tecniche per l'architettura e il design

TECHNICAL SOLUTIONS FOR ARCHITECTURE AND DESIGN  
SOLUTIONS TECHNIQUES POUR L'ARCHITECTURE ET LE DESIGN  
TECHNISCHE LÖSUNGEN FÜR ARCHITEKTUR UND DESIGN

## UN SISTEMA DI SUPERFICI AFFIDABILE, VERSATILE E COMPLETO.

Il programma di superfici del Gruppo Romani è uno strumento completo per la progettazione degli spazi sia domestici che commerciali.

Le caratteristiche tecniche dei differenti spessori del gres porcellanato uniti a differenti metodi di posa, consentono di realizzare ambienti con esigenze complesse.

Tanti vantaggi pratici che si sommano alla ricchezza di gamma di pezzi speciali dedicati a piscine e pavimenti sopraelevati.

Ogni esigenza ha una risposta che risolve tecnicamente ed esteticamente le tematiche più complesse per elaborare spazi bellissimi, sicuri ed eterni.

## A RELIABLE, VERSATILE AND COMPLETE SURFACES SYSTEM.

The Gruppo Romani surfaces programme is a complete design tool for domestic and commercial spaces.

The technical features of porcelain stoneware in different thicknesses combined with different installation methods make it possible to create environments able to meet complex requirements.

A host of practical advantages, backed up by a vast range of trims for swimming pools and floating floors.

Each need has an answer that provides technical and aesthetic solutions in the most complex applications to create beautiful, safe and indestructible spaces.

## UN SYSTÈME DE REVÊTEMENT FIABLE, POLYVALENT ET COMPLET.

Le programme de surfaces du Gruppo Romani est un outil complet pour la conception des espaces aussi bien résidentiels que tertiaires.

Les caractéristiques techniques des différentes épaisseurs du grès cérame, associées à différentes méthodes de pose, permettent la réalisation d'environnements aux exigences complexes.

Ces avantages pratiques s'ajoutent à la richesse de la gamme des pièces spéciales dédiées aux piscines et aux planchers surélevés.

Chaque exigence a une réponse qui résout aussi bien sur le plan technique qu'esthétique les problèmes les plus complexes, afin de créer des espaces magnifiques, sûrs et éternels.

## EIN ZUVERLÄSSIGES, VIELSEITIGES UND KOMPLETTES OBERFLÄCHENSYSTEM.

Das Oberflächenprogramm von Gruppo Romani ist ein komplettes Instrument, mit dem man sowohl Wohn- als auch Geschäftsräume gestalten kann.

Die technischen Eigenschaften der verschiedenen Stärken von Feinsteinzeug ermöglichen zusammen mit den unterschiedlichen Verlegemethoden die Gestaltung von Räumen, deren komplexe Anforderungen vollauf erfüllt werden.

Viele praktische Vorteile, die eine breite Palette von Spezialstücken für Schwimmbäder und Doppelböden erweitern.

Für jeden Bedarf gibt es eine Lösung, die auch die komplexesten Probleme technisch und optisch löst, um wunderschöne, sichere und ewige Räume zu realisieren.

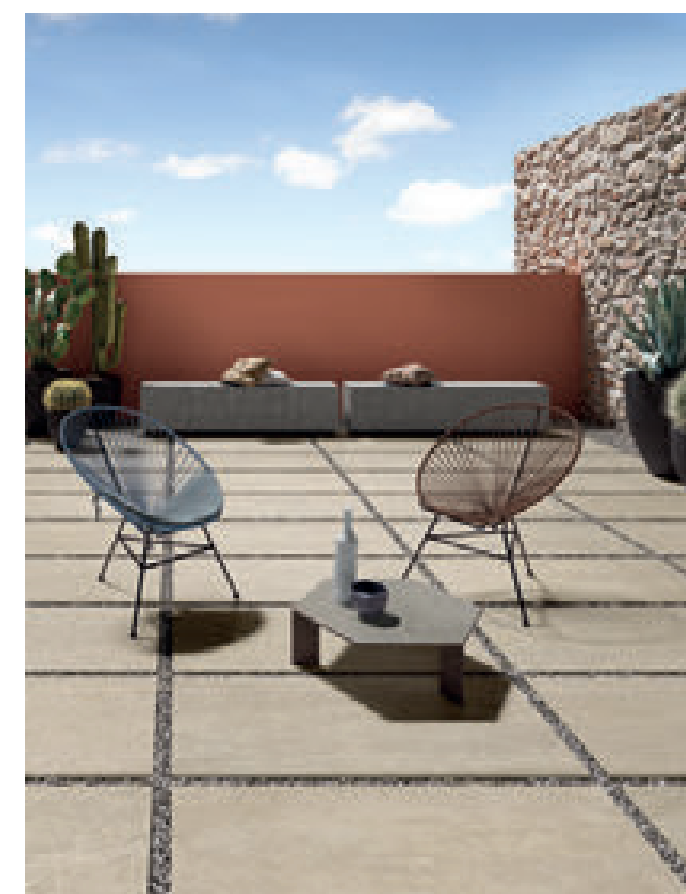

# Soluzioni straordinarie in ogni condizione. Indoor & outdoor

EXCEPTIONAL SOLUTIONS IN ALL CONDITIONS. INDOOR & OUTDOOR  
DES SOLUTIONS EXTRAORDINAIRES DANS TOUTES LES CONDITIONS. INDOOR & OUTDOOR  
AUSSERGEWÖHNLICHE LÖSUNGEN UNTER ALLEN BEDINGUNGEN. INDOOR & OUTDOOR



## + NON TEME GLI EVENTI ATMOSFERICI

*Completely weatherproof  
Ne craint pas les intempéries  
Witterungsfest*



**NON ASSORBE ACQUA**  
*No water absorption  
N'absorbe pas l'eau  
Wasserfest*



**RESISTE AL GELO**  
*Frost resistant  
Résiste au gel  
Frostbeständig*



**RESISTE ALLO SHOCK TERMICO**  
*Thermal shock resistance  
Résiste aux chocs thermiques  
Thermoschockbeständig*



**RESISTENZA TOTALE DEI COLORI ESPOSTI AL SOLE**  
*Total colour fastness on exposure to sunlight  
Résistance totale des couleurs exposées au soleil  
Lichtecht*

## + È SICURO

*Safe / Sûr / Sicher*



**RESISTE ALLA SCIVOLOSITÀ**  
*Slip resistant  
Résiste à la glissance  
Rutschfest*



**È IGNIFUGO**  
*Resistant to fire  
Ignifuge  
Feuerfest*

## + FORTE E RESISTENTE

*Tough and hard wearing  
Solide et résistant  
Stark und widerstandsfähig*

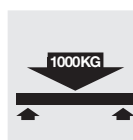

**RESISTE ALLA FLESSIONE E ALLA FORZA DI ROTTURA**  
**2 cm**

*Excellent modulus of rupture and breaking strength  
Résiste à la flexion et à la force de rupture  
Biege- und bruchfest*

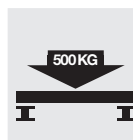

**RESISTE AI CARICHI DI ROTTURA CON SUPPORTO PER PAVIMENTI SOPRAELEVATI**  
**2 cm**

*Resists breaking loads with pedestals for raised floors  
Résiste aux charges de rupture avec support pour planchers surélevés  
Bruchbeständig auf Stelzlager für Doppelböden*



**È CARRABILE**  
**2 cm**

*Drive-over  
Carrossable  
Befahrbar*



**RESISTE AL CALPESTIO**

*Resistant to foot traffic  
Résiste au piétinement  
Widerstandsfähig gegen Fußgängerverkehr*

## + È PULITO

*Clean / Propre / Sauber*



**RESISTE ALLE MACCHIE**

*Stain resistant  
Résiste aux taches  
Fleckenbeständig*



**È FACILE DA PULIRE**

*Easy to clean  
Facile d'entretien  
Leicht zu reinigen*

## + NON TEME AGENTI ESTERNI

*Impervious to external agents  
Ne craint pas les agents extérieurs  
Resistent gegen äußere Einwirkungen*



**RESISTE ALL'ATTACCO CHIMICO**  
*Resistant to chemical attack  
Résiste aux attaques chimiques  
Chemikalienbeständig*



**RESISTE A MUFFE E MUSCHI**  
*Resistant to moulds and moss  
Résiste aux moisissures et aux mousses  
Schimmel- und moosbeständig*



**RESISTE AL SALE**  
*Resistant to salt  
Résiste au sel  
Salzbeständig*

## + UNA GAMMA COMPLETA PER ARREDARE

*A complete range for design projects  
Une gamme complète pour décorer  
Ein komplettes Ausstattungssortiment*



**PRODOTTI COORDINABILI INDOOR/OUTDOOR**  
*Products that allow indoor/outdoor coordination  
Produits assortis indoor/outdoor  
Kombinierbare Indoor-/Outdoor-Produkte*



**Vedi catalogo tecnico completo.**  
*See complete technical catalog.  
Voir le catalogue technique complet.  
Siehe vollständigen technischen Katalog.*

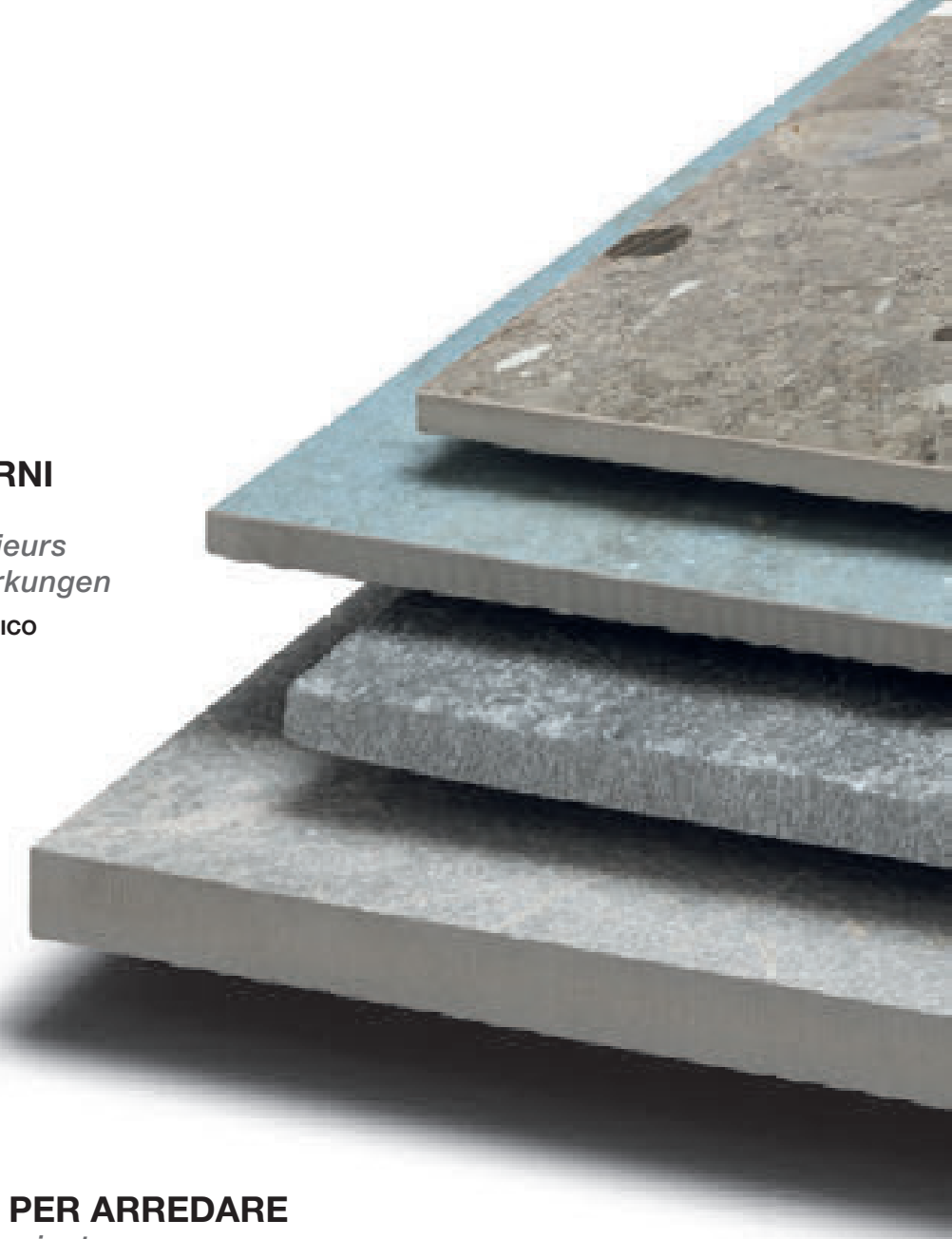

# Note tecniche sui pezzi speciali

TECHICAL NOTES TRIMS  
REMARQUES TECHNIQUES SUR LE PIÈCES SPÉCIALES  
TECNISCHE HINWEISE ZU DEN FORMSTÜCKE

## STEP MOLATO

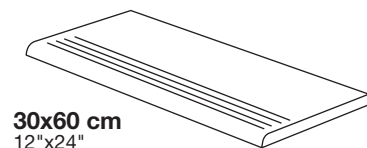

**30x60 cm**  
12"x24"

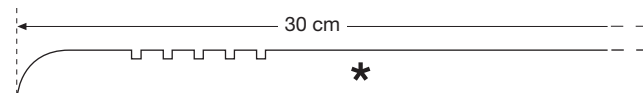

## ELEMENTO "L" ASSEMBLATO - ASSEMBLED L-SHAPED ELEMENT - ÉLÉMENT EN L ASSEMBLÉ ZUSAMMENGESSETZTS L-FÖRMIGES ELEMENT

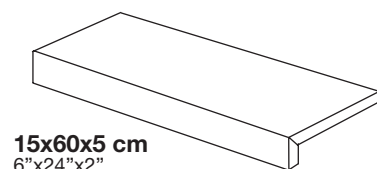

**15x60x5 cm**  
6"x24"x2"

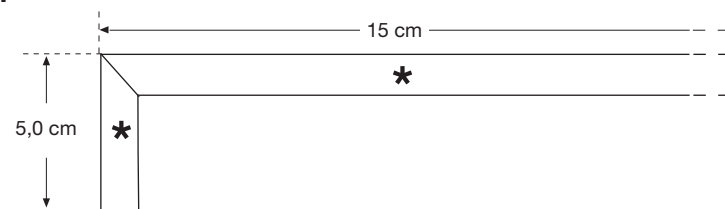

## COSTA RETTA

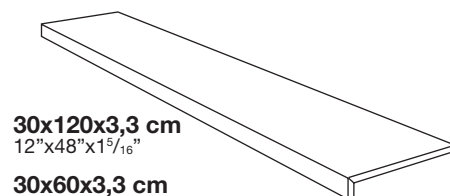

**30x120x3,3 cm**  
12"x48"x1<sup>5</sup>/<sub>16</sub>"  
**30x60x3,3 cm**  
12"x24"x1<sup>5</sup>/<sub>16</sub>"

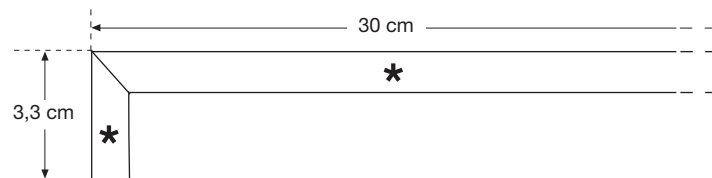

## GRADONE SQUARE ASSEMBLATO - ASSEMBLED SQUARE STAIR - MARCHÉ SQUARE ASSEMBLÉ ZUSAMMENGESSETZTS STUFE SQUARE

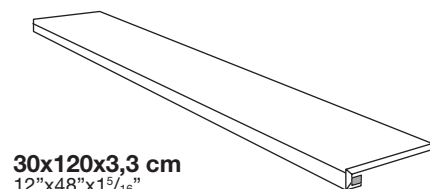

**30x120x3,3 cm**  
12"x48"x1<sup>5</sup>/<sub>16</sub>"

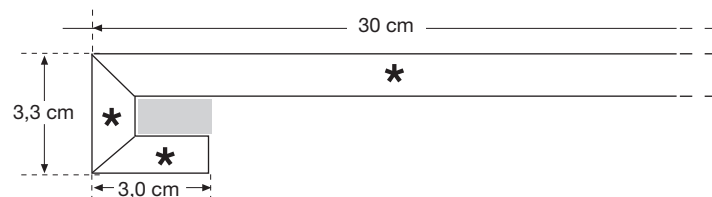

\* Spessore piastrella.  
Tile Thickness.  
Épaisseur du carreau  
Stärke der Fliese

PEZZI SPECIALI E FONDO POSSONO DIFFERIRE IN TERMINI DI TONALITÀ, IL BORDO PUÒ PRESENTARE STRATIFICAZIONI DI TONALITÀ DIVERSE.  
SPECIAL PIECES AND FIELD TILES MAY COME IN DIFFERENT SHADES, THE SLAB'S EDGE MAY SHOW LAYERS OF DIFFERING HUES.  
IL PEUT Y AVOIR DES DIFFÉRENCES DE TONALITÉS ENTRE LES PIÈCES SPÉCIALES ET LE FOND, LE BORD POURRAIT PRÉSENTER DES STRATIFI-  
CATIONS DE TONALITÉS DIFFÉRENTES.  
DIE FORMTEILE KÖNNEN FARBLICH VON DER GRUNDPLATTE ABWEICHEN, IHRE KANTEN KÖNNEN SCHICHTUNGEN IN UNTERSCHIEDLICHEN  
FARBTÖNEN AUFWEISEN.

# Note tecniche sui pezzi speciali 2CM Outdoor

TECHICAL NOTES TRIMS  
REMARQUES TECHNIQUES SUR LE PIÈCES SPÉCIALES  
TECNISCHE HINWEISE ZU DEN FORMSTÜCKE

## STEP MOLATO

**30x60 cm**  
12"x24"

**40x80 cm**  
16"x32"

**33x100 cm**  
13"x40"

**30x120 cm**  
12"x48"

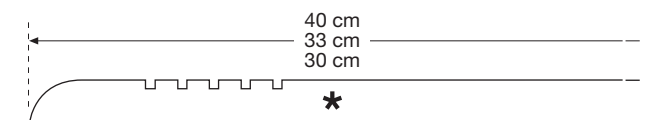
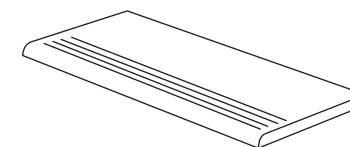

## STEP TORATO

**30x60 cm**  
12"x24"

**40x80 cm**  
16"x32"

**33x100 cm**  
13"x40"

**30x120 cm**  
12"x48"

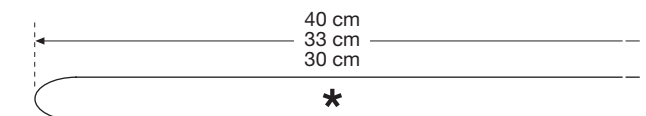
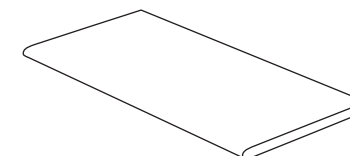

## ELEMENTO "L" ASSEMBLATO - ASSEMBLED L-SHAPED ELEMENT - ÉLÉMENT EN L ASSEMBLÉ ZUSAMMENGESSETZTS L-FÖRMIGES ELEMENT

**15x60x5 cm**  
6"x24"x2"

**15x80x5 cm**  
6"x32"x2"

**15x100x5 cm**  
6"x40"x2"

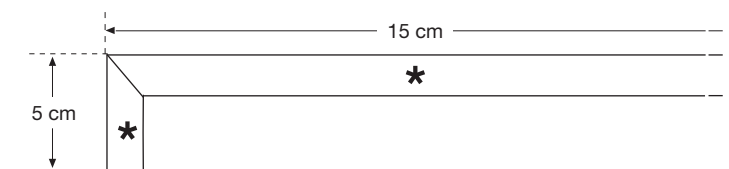
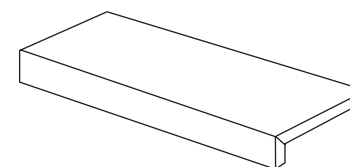

## COSTA RETTA

**30x60x5 cm**  
12"x24"x2"

**30x80x5 cm**  
12"x32"x2"

**30x100x5 cm**  
12"x40"x2"

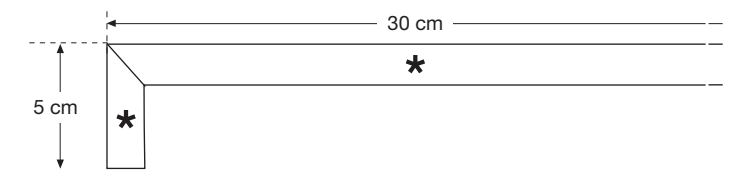
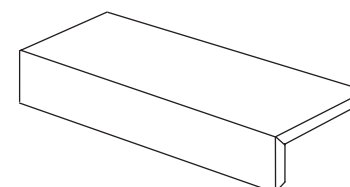





















\* Spessore piastrella.  
Tile Thickness.  
Épaisseur du carreau  
Stärke der Fliese

PEZZI SPECIALI E FONDO POSSONO DIFFERIRE IN TERMINI DI TONALITÀ, IL BORDO PUÒ PRESENTARE STRATIFICAZIONI DI TONALITÀ DIVERSE.  
SPECIAL PIECES AND FIELD TILES MAY COME IN DIFFERENT SHADES, THE SLAB'S EDGE MAY SHOW LAYERS OF DIFFERING HUES.  
IL PEUT Y AVOIR DES DIFFÉRENCES DE TONALITÉS ENTRE LES PIÈCES SPÉCIALES ET LE FOND, LE BORD POURRAIT PRÉSENTER DES STRATIFI-  
CATIONS DE TONALITÉS DIFFÉRENTES.  
DIE FORMTEILE KÖNNEN FARBLICH VON DER GRUNDPLATTE ABWEICHEN, IHRE KANTEN KÖNNEN SCHICHTUNGEN IN UNTERSCHIEDLICHEN  
FARBTÖNEN AUFWEISEN.

# Caratteristiche tecniche

TECHNICAL CHARACTERISTICS  
CARACTÉRISTIQUES TECHNIQUES  
TECHNISCHE EIGENSCHAFTEN

**GRES PORCELLANATO SMALTATO COLORATO IN MASSA - EN14411(ISO13006) APPENDICE G GRUPPO Bia**  
GLAZED PORCELAIN STONEWARE WITH COLOURED BODY  
GRÈS CÉRAMÉ ÉMAILLÉ COLORÉ DANS LA MASSE  
GLASIERTES FEINSTEINZEUG IN DER MASSE GEFÄRBT























	<b>Caratteristiche Tecniche</b> Technical characteristics Caractéristiques techniques Technische Eigenschaften	<b>Valore prescritto</b> Standard requirement Valeur prescrite Geforderte Werte	<b>Absolute Stone</b>	<b>Amaranto</b>	<b>Archistone</b>	<b>Briccole</b>	<b>Ceppo di Grès</b>	
 UNI EN ISO 10545-2	<b>Aspetto superficiale</b> Surface appearance / Aspect superficiel / Oberflächenbeschaffenheit	≥ 95%	<b>Conforme</b> Complianz / Conforme / Konform	<b>Conforme</b> Complianz / Conforme / Konform	<b>Conforme</b> Complianz / Conforme / Konform	<b>Conforme</b> Complianz / Conforme / Konform	<b>Conforme</b> Complianz / Conforme / Konform	
	<b>Lunghezza e larghezza</b> Length and width Longueur et largeur Länge und Breite	Deviaz. val. medio % rispetto a dimens. di fabbricazione Écart dimensionnel moyen en % par rapport aux dimensions de fabrication Deviation of the average size for each tile from the work size (%) Abweichung des Durchschnittswertes in % hinsichtlich der Produktionsgröße > 410 cm² +/- 0,6% - ≤ 410 cm² +/- 0,75%	± 0,5% ± 1,5 mm	± 0,5% ± 1,5 mm	± 0,5% ± 1,5 mm	± 0,5% ± 1,5 mm	± 0,5% ± 1,5 mm	± 0,5% ± 1,5 mm
	<b>Rettilineità degli spigoli</b> Straightness of sides / Rectitude des arêtes / Kantengeradheit	Deviaz. val. medio % rispetto a dimens. di fabbricazione Écart de valeur moyenne unitaire % en rapport à la valeur moyenne de 10 échantillons mesurés Abweichung des Durchschnittswertes der einzelnen Fliesen in % hinsichtlich des Durchschnitts von 10 getesteten Mustern +/- 0,5%	± 0,5% ± 1,5 mm	± 0,5% ± 1,5 mm	± 0,5% ± 1,5 mm	± 0,5% ± 1,5 mm	± 0,5% ± 1,5 mm	± 0,5% ± 1,5 mm
	<b>Spessore / Thickness / Epaisseur / Stärke</b>	+/- 5%	± 5% ± 0,5 mm	± 5% ± 0,5 mm	± 5% ± 0,5 mm	± 5% ± 0,5 mm	± 5% ± 0,5 mm	± 5% ± 0,5 mm
	<b>Ortogonalità / Rectangularity / Orthogonalité / Rechtwinkligkeit</b>	+/- 0,5%	± 0,5% ± 1,5 mm	± 0,5% ± 1,5 mm	± 0,5% ± 1,5 mm	± 0,5% ± 1,5 mm	± 0,5% ± 1,5 mm	± 0,5% ± 1,5 mm
	<b>Planarità / Surface flatness / Planéité / Ebenflächigkeit</b>	+/- 0,5%	± 0,5% ± 1,5 mm	± 0,5% ± 1,5 mm	± 0,5% ± 1,5 mm	± 0,5% ± 1,5 mm	± 0,5% ± 1,5 mm	± 0,5% ± 1,5 mm
 UNI EN ISO 10545-3	<b>Variazioni di tono.</b> Shade variations / Variations de nuance / Tonvariationen		 MODERATA VARIAZIONE MODERATE VARIATION VARIATION MODÉRÉE MODERATE ABWEICHUNG	 LIEVE VARIAZIONE LIGHT VARIATION LÉGERE VARIATION LEIBERE ABWEICHUNG	 LIEVE VARIAZIONE LIGHT VARIATION LÉGERE VARIATION LEIBERE ABWEICHUNG	 LIEVE VARIAZIONE LIGHT VARIATION LÉGERE VARIATION LEIBERE ABWEICHUNG	 LIEVE VARIAZIONE LIGHT VARIATION LÉGERE VARIATION LEIBERE ABWEICHUNG	
 UNI EN ISO 10545-3	<b>Assorbimento d'acqua</b> Water absorption / Absorption d'eau / Wasseraufnahme	≤ 0,5% GRUPPO Bia GL	E ≤ 0,1% Bia GL	E ≤ 0,1% Bia GL	E ≤ 0,1 % Bia GL	E ≤ 0,1 % Bia GL	E ≤ 0,1% Bia UGL	
 EN101	<b>Resistenza della superficie (scala MOHS)</b> Scratch hardness (MOHS scale) Dureté de la surface (échelle MOHS) Oberflächenhärte (MOHS skala)	EN 101	≥ 6	≥ 6	≥ 6	≥ 6	≥ 6	
 UNI EN ISO 10545-4	<b>Resistenza a flessione e forza di rottura</b> Modulus of rupture and breaking strength résistance à la flexion et force de rupture Biegefestigkeit und Bruchlast	S ≥ 1300 N R ≥ 35 N/mm²	S ≥ 1300 N R ≥ 35 N/mm²	S ≥ 1300 N R ≥ 35 N/mm²	S ≥ 1300 N R ≥ 35 N/mm²	S ≥ 1300 N R ≥ 35 N/mm²	S ≥ 1300 N R ≥ 35 N/mm²	
 UNI EN ISO 10545-7	<b>Resistenza alla abrasione della superficie di piastrelle smaltate</b> Resistance to surface abrasion of glazed tiles Résistance à l'abrasion de la surface des carreaux émaillés Widerstand gegen Abrieb der Oberfläche der glasierten Fliesen	<b>Come dichiarato dal produttore</b> See manufacturer's declaration Selon déclaration du producteur Entsprechend der Herstellerangaben	<b>BLACK / GROUND:</b> <b>Classe 3</b> Class 3 Classe 3 Gruppe 3 <b>CLAY / GREY / MOON:</b> <b>Classe 4</b> Class 4 Classe 4 Gruppe 4	<b>BLACK:</b> <b>Classe 3</b> Class 3 Classe 3 Gruppe 3 <b>BROWN / GREY / SAND:</b> <b>Classe 4</b> Class 4 Classe 4 Gruppe 4 <b>IVORY:</b> <b>Classe 5</b> Class 5 Classe 5 Gruppe 5	<b>ARCHI DARK:</b> <b>Classe 3</b> Class 3 Classe 3 Gruppe 3 <b>ARCHI GREY / ARCHI SAND / ARCHI TAUPE:</b> <b>Classe 4</b> Class 4 Classe 4 Gruppe 4 <b>ARCHI WHITE:</b> <b>Classe 5</b> Class 5 Classe 5 Gruppe 5	<b>AMBRA / MIELE / TORTORA:</b> <b>Classe 4</b> Class 4 Classe 4 Gruppe 4 <b>AVORIO:</b> <b>Classe 5</b> Class 5 Classe 5 Gruppe 5	<b>VERDE / NERO:</b> <b>Classe 3</b> Class 3 Classe 3 Gruppe 3 <b>AVORIO / GRIGIO / SABBIA:</b> <b>Classe 4</b> Class 4 Classe 4 Gruppe 4	
 UNI EN ISO 10545-8	<b>Coefficiente di dilatazione termica lineare</b> Linear thermal expansion coefficient Dilatation thermique linéaire Lineare Wärmeausdehnung	<b>Come dichiarato dal produttore</b> See manufacturer's declaration Selon déclaration du producteur Entsprechend der Herstellerangaben	<b>Metodo disponibile</b> Method available Méthode disponible Verfügbares verfahren	<b>Metodo disponibile</b> Method available Méthode disponible Verfügbares verfahren	<b>Metodo disponibile</b> Method available Méthode disponible Verfügbares verfahren	<b>Metodo disponibile</b> Method available Méthode disponible Verfügbares verfahren	<b>Metodo disponibile</b> Method available Méthode disponible Verfügbares verfahren	
 UNI EN ISO 10545-9	<b>Resistenza allo shock termico</b> Thermal shock resistance Résistance au choc thermique Temperaturwechselbeständigkeit	<b>Nessun campione deve presentare alterazioni</b> No sample must show visible alteration Aucun carreau ne doit présenter d'altération Kein Muster darf sichtbare Veränderungen zeigen	<b>Resistente</b> Resistant Résistant Widerstandsfähig	<b>Resistente</b> Resistant Résistant Widerstandsfähig	<b>Resistente</b> Resistant Résistant Widerstandsfähig	<b>Resistente</b> Resistant Résistant Widerstandsfähig	<b>Resistente</b> Resistant Résistant Widerstandsfähig	
 UNI EN ISO 10545-12	<b>Resistenza al gelo</b> Frost resistance Résistance au gel Frostbeständigkeit	<b>Non devono presentare difetti visibili</b> No sample must show visible defect Aucun carreau ne doit présenter de défaut Muster dürfen keine sichtbaren Schäden zeigen	<b>Ingelivo</b> Frost proof Ingeliv Frostsicher	<b>Ingelivo</b> Frost proof Ingeliv Frostsicher	<b>Ingelivo</b> Frost proof Ingeliv Frostsicher	<b>Ingelivo</b> Frost proof Ingeliv Frostsicher	<b>Ingelivo</b> Frost proof Ingeliv Frostsicher	
 UNI EN ISO 10545-13	<b>Resistenza all'attacco chimico (tranne acido fluoridrico)</b> Resistance to chemical attack (except hydrofluoric acid) Résistance à l'attaque chimique (sauf acide fluoridrique) Säure- und Laugenbeständigkeit (außer Flußsäure)	<b>Nessun campione deve presentare alterazioni</b> No sample must show visible alteration Aucun carreau ne doit présenter d'altération Muster dürfen keine sichtbaren Veränderungen zeigen	<b>Classe A-LA-HA</b> Class A-LA-HA Classe A-LA-HA Gruppe A-LA-HA	<b>Classe A-LA-HA</b> Class A-LA-HA Classe A-LA-HA Gruppe A-LA-HA	<b>Classe A-LA-HA</b> Class A-LA-HA Classe A-LA-HA Gruppe A-LA-HA	<b>Classe A-LA-HA</b> Class A-LA-HA Classe A-LA-HA Gruppe A-LA-HA	<b>Classe A-LA-HA</b> Class A-LA-HA Classe A-LA-HA Gruppe A-LA-HA	
 UNI EN ISO 10545-14	<b>Resistenza alle macchie di piastrelle smaltate</b> Resistance to stains of glazed tiles Résistance aux taches des carreaux émaillés Widerstand gegen Fleckenbildner der glasierten Fliesen	<b>Nessun campione deve presentare alterazioni</b> No sample must show visible alteration Aucun carreau ne doit présenter d'altération Muster dürfen keine sichtbaren Veränderungen zeigen	<b>Classe 5</b> Class 5 Classe 5 Gruppe 5	<b>Classe 5</b> Class 5 Classe 5 Gruppe 5	<b>Classe 5</b> Class 5 Classe 5 Gruppe 5	<b>Classe 5</b> Class 5 Classe 5 Gruppe 5	<b>Classe 5</b> Class 5 Classe 5 Gruppe 5	
 B.C.R.A. REPECC.6/81   DIN EN 16165 ANNEX B   DIN EN 16165 ANNEX A   ANSI A 326.3   PENDULUM AS 4586   PENDULUM BS EN 16165 ANNEX C   UPEC	<b>Resistenza alla scivolosità. Coefficiente di attrito medio</b> Skid resistance. Average coefficient of friction Résistance au glissement. Coefficient de frottement moyen Rutschfestigkeit. Mittlerer Reibungswert	B.C.R.A. REP. CEC. 6/81 (NO LAPP - NO LUX - NO SATIN)  DIN EN 16165 ANNEX B ≥ R 9 (NO LAPP - NO LUX - NO SATIN)  DIN EN 16165 ANNEX A (NO LAPP - NO LUX - NO SATIN)  ANSI A 326.3  Pendulum Australiano AS 4586  Pendulum Britannico BS EN 16165 ANNEX C	$0,40 \leq f^M \leq 0,74$  <b>R10</b> <b>R11</b>  <b>Classe A+B</b> <b>Classe A+B+C</b> Class A+B      Class A+B+C Classe A+B      Classe A+B+C Gruppe A+B      Gruppe A+B+C	$0,40 \leq f^M \leq 0,74$  <b>R10</b>  <b>Classe A+B</b> Class A+B Classe A+B Gruppe A+B	$0,40 \leq f^M \leq 0,74$  <b>R10</b> <b>R11</b>  <b>Classe A+B</b> <b>Classe A+B+C</b> Class A+B      Class A+B+C Classe A+B      Classe A+B+C Gruppe A+B      Gruppe A+B+C	$0,40 \leq f^M \leq 0,74$  <b>R10</b> <b>R11</b>  <b>Classe A+B</b> <b>Classe A+B+C</b> Class A+B      Class A+B+C Classe A+B      Classe A+B+C Gruppe A+B      Gruppe A+B+C	$0,40 \leq f^M \leq 0,74$  <b>R10</b> <b>R11</b>  <b>Classe A+B</b> <b>Classe A+B+C</b> Class A+B      Class A+B+C Classe A+B      Classe A+B+C Gruppe A+B      Gruppe A+B+C	
			$f^M \geq 0,42$	$f^M \geq 0,42$	$f^M \geq 0,42$	$f^M \geq 0,42$	$f^M \geq 0,42$	
			—	—	<b>R10:</b> <b>Classe P3</b> Class P3 Classe P3 Gruppe P3 <b>R11:</b> <b>Classe P4</b> Class P4 Classe P4 Gruppe P4	<b>R10:</b> <b>Classe P3</b> Class P3 Classe P3 Gruppe P3 <b>R11:</b> <b>Classe P4</b> Class P4 Classe P4 Gruppe P4	<b>R10:</b> <b>Classe P3</b> Class P3 Classe P3 Gruppe P3 <b>R11:</b> <b>Classe P4</b> Class P4 Classe P4 Gruppe P4	
			—	—	PTV ≥ 36 wet	—	PTV ≥ 36 wet	
			—	—	—	60x60_24"x24"RETT → U4 P4+ E3 C2 60x120_24"x48"RETT → U4 P3 E3 C2 100x100_40"x40"RETT → U4 P3 E3 C2	20x120_8"x48" → U4 P3 E3 C2 30x120_12"x48" → U4 P3 E3 C2	



# Caratteristiche tecniche

TECHNICAL CHARACTERISTICS  
CARACTÉRISTIQUES TECHNIQUES  
TECHNISCHE EIGENSCHAFTEN





GRES PORCELLANATO SMALTATO COLORATO IN MASSA - EN14411(ISO13006) APPENDICE G GRUPPO Bla  
GLAZED PORCELAIN STONEWARE WITH COLOURED BODY  
GRÉS CÉRAMÉ ÉMAILLÉ COLORÉ DANS LA MASSE  
GLASIERTES FEINSTEINZEUG IN DER MASSE GEFÄRBT

	Caratteristiche Tecniche Technical characteristics Caractéristiques techniques Technische Eigenschaften	Valore prescritto Standard requirement Valeur prescrite Geforderte Werte	Cosmo	Gravity	In.Contro	Infinity	MB3	Residence	
	<b>Aspetto superficiale</b> Surface appearance / Aspect superficiel / Oberflächenbeschaffenheit	≥ 95%	<b>Conforme</b> Compliant / Conforme / Konform	<b>Conforme</b> Compliant / Conforme / Konform	<b>Conforme</b> Compliant / Conforme / Konform	<b>Conforme</b> Compliant / Conforme / Konform	<b>Conforme</b> Compliant / Conforme / Konform	<b>Conforme</b> Compliant / Conforme / Konform	
 UNI EN ISO 10545-2	<b>Lunghezza e larghezza</b> Length and width Longueur et largeur Länge und Breite	Deviaz. val. medio % rispetto a dimens. di fabbricazione Écart dimensionnel moyen en % par rapport aux dimensions de fabrication Deviation of the average size for each tile from the work size (%) Abweichung des Durchschnittswertes in % hinsichtlich der Produktionsgröße > 410 cm² +/- 0,6% - ≤ 410 cm² +/- 0,75%	± 0,5% ± 1,5 mm	± 0,3% ± 1,5 mm	± 0,5% ± 1,5 mm	± 0,5% ± 1,5 mm	± 0,5% ± 1,5 mm	± 0,5% ± 1,5 mm	
		Deviaz. val. medio % rispetto a dimens. di fabbricazione Deviation of the average size for each tile from the average size to the 10 test specimens (%) Écart de valeur moyenne unitaire % en rapport à la valeur moyenne de 10 échantillons mesurés Abweichung des Durchschnittswertes der einzelnen Fliesen in % hinsichtlich des Durchschnitts von 10 getesteten Mustern +/- 0,5%	± 0,5% ± 1,5 mm	± 0,5% ± 1,5 mm	± 0,5% ± 1,5 mm	± 0,5% ± 1,5 mm	± 0,5% ± 1,5 mm	± 0,5% ± 1,5 mm	
	<b>Rettilineità degli spigoli</b> Straightness of sides / Rectitude des arêtes / Kantengeradheit	+/- 0,5%	± 0,5% ± 1,5 mm	± 0,5% ± 1,5 mm	± 0,5% ± 1,5 mm	± 0,5% ± 1,5 mm	± 0,5% ± 1,5 mm	± 0,5% ± 1,5 mm	
	<b>Spessore</b> / Thickness / Epaisseur / Stärke	+/- 5%	± 5% ± 0,5 mm	± 5% ± 0,5 mm	± 5% ± 0,5 mm	± 5% ± 0,5 mm	± 5% ± 0,5 mm	± 5% ± 0,5 mm	
	<b>Ortogonalità</b> / Rectangularity / Orthogonalité / Rechtwinkigkeit	+/- 0,5%	± 0,5% ± 1,5 mm	± 0,5% ± 1,5 mm	± 0,5% ± 1,5 mm	± 0,5% ± 1,5 mm	± 0,5% ± 1,5 mm	± 0,5% ± 1,5 mm	
<b>Planarità</b> / Surface flatness / Planéité / Ebenföchigkeit	+/- 0,5%	± 0,5% ± 1,5 mm	± 0,5% ± 1,5 mm	± 0,5% ± 1,5 mm	± 0,5% ± 1,5 mm	± 0,5% ± 1,5 mm	± 0,5% ± 1,5 mm		
 <b>Variazioni di tono.</b> Shade variations / Variations de nuance / Tonvariationen			 <b>V2</b> LEVITÀ VARIAZIONE LEIGHT VARIATION LEICHTE VARIATION GERINGE ABWEICHUNG	 <b>V2</b> LEVITÀ VARIAZIONE LEIGHT VARIATION LEICHTE VARIATION GERINGE ABWEICHUNG	 <b>V2</b> LEVITÀ VARIAZIONE LEIGHT VARIATION LEICHTE VARIATION GERINGE ABWEICHUNG	 <b>V2</b> LEVITÀ VARIAZIONE LEIGHT VARIATION LEICHTE VARIATION GERINGE ABWEICHUNG	 <b>V3</b> MODERATA VARIAZIONE MODERATE VARIATION MAßIGE ABWEICHUNG	 <b>V3</b> MODERATA VARIAZIONE MODERATE VARIATION MAßIGE ABWEICHUNG	
 UNI EN ISO 10545-3	<b>Assorbimento d'acqua</b> Water absorption / Absorption d'eau / Wasseraufnahme	≤ 0,5% GRUPPO Bla GL	E ≤ 0,1% Bla GL	E ≤ 0,1% Bla GL	E ≤ 0,1% Bla GL	E ≤ 0,1% Bla GL	E ≤ 0,1% Bla GL	E ≤ 0,1% Bla GL	
 EN101	<b>Resistenza della superficie (scala MOHS)</b> Scratch hardness (MOHS scale) Dureté de la surface (échelle MOHS) Oberflächenhärte (MOHS skala)	EN 101	≥ 6	≥ 6	≥ 6	≥ 6 ≥ 5 Satin	≥ 6	≥ 6 ≥ 5 Satin	
 UNI EN ISO 10545-4	<b>Resistenza a flessione e forza di rottura</b> Moduls of rupture and breaking strength résistance à la flexion et force de rupture Biegefestigkeit und Bruchlast	S ≥ 1300 N R ≥ 35 N/mm²	S ≥ 1300 N R ≥ 35 N/mm²	S ≥ 1300 N R ≥ 35 N/mm²	S ≥ 1300 N R ≥ 35 N/mm²	S ≥ 1300 N R ≥ 35 N/mm²	S ≥ 1300 N R ≥ 35 N/mm²	S ≥ 1300 N R ≥ 35 N/mm²	
 UNI EN ISO 10545-7	<b>Resistenza alla abrasione della superficie di piastrelle smaltate</b> Resistance to surface abrasion of glazed tiles Résistance à l'abrasion de la surface des carreaux émaillés Widerstand gegen Abrieb der Oberfläche der glasierten Fliesen	<b>Come dichiarato dal produttore</b> See manufacturer's declaration Selon déclaration du producteur Entsprechend der Herstellerangaben	<b>CREAM / METEOR</b> <b>GREY / STARLIGHT:</b> Class 4 Class 4 Class 4 Gruppe 4 <b>DARKSIDE</b> Class 3 Class 3 Class 3 Gruppe 3	<b>DARK / TITAN:</b> Class 3 Class 3 Class 3 Gruppe 3 <b>DUST:</b> Class 4 Class 4 Class 4 Gruppe 4 <b>GREIGE / LIGHT:</b> Class 5 Class 5 Class 5 Gruppe 5	<b>Class 4</b> Class 4 Class 4 Gruppe 4	<b>CONCRETE / IVORY / SAND:</b> Class 4 Class 4 Class 4 Gruppe 4 <b>ANTRA / MOKA:</b> Class 3 Class 3 Class 3 Gruppe 3	<b>GHIACCIO / CENERE:</b> Class 4 Class 4 Class 4 Gruppe 4 <b>EMATITE</b> Class 3 Class 3 Class 3 Gruppe 3	<b>Class 4</b> Class 4 Class 4 Gruppe 4	
 UNI EN ISO 10545-8	<b>Coefficiente di dilatazione termica lineare</b> Linear thermal expansion coefficient Dilatation thermique linéaire Lineare Wärmeausdehnung	<b>Come dichiarato dal produttore</b> See manufacturer's declaration Selon déclaration du producteur Entsprechend der Herstellerangaben	<b>Metodo disponibile</b> Method available Méthode disponible Verfügbares verfahren	<b>Metodo disponibile</b> Method available Méthode disponible Verfügbares verfahren	<b>Metodo disponibile</b> Method available Méthode disponible Verfügbares verfahren	<b>Metodo disponibile</b> Method available Méthode disponible Verfügbares verfahren	<b>Metodo disponibile</b> Method available Méthode disponible Verfügbares verfahren	<b>Metodo disponibile</b> Method available Méthode disponible Verfügbares verfahren	
 UNI EN ISO 10545-9	<b>Resistenza allo shock termico</b> Thermal shock resistance Résistance au choc thermique Temperaturwechselbeständigkeit	<b>Nessun campione deve presentare alterazioni</b> No sample must show visible alteration Aucun carreau ne doit présenter d'altération Muster dürfen sichtbare Veränderungen zeigen	<b>Resistente</b> Resistant Résistant Widerstandsfähig	<b>Resistente</b> Resistant Résistant Widerstandsfähig	<b>Resistente</b> Resistant Résistant Widerstandsfähig	<b>Resistente</b> Resistant Résistant Widerstandsfähig	<b>Resistente</b> Resistant Résistant Widerstandsfähig	<b>Resistente</b> Resistant Résistant Widerstandsfähig	
 UNI EN ISO 10545-12	<b>Resistenza al gelo</b> Frost resistance Résistance au gel Frostbeständigkeit	<b>Non devono presentare difetti visibili</b> No sample must show visible defect Aucun carreau ne doit présenter de défaut Muster dürfen keine sichtbaren Schäden zeigen	<b>Ingelivo</b> Frost proof Ingelif Fröstsicher	<b>Ingelivo</b> Frost proof Ingelif Fröstsicher	<b>Ingelivo</b> Frost proof Ingelif Fröstsicher	<b>Ingelivo</b> Frost proof Ingelif Fröstsicher	<b>Ingelivo</b> Frost proof Ingelif Fröstsicher	<b>Ingelivo</b> Frost proof Ingelif Fröstsicher	
 UNI EN ISO 10545-13	<b>Resistenza all'attacco chimico (tranne acido fluoridrico)</b> Resistance to chemical attack (except hydrofluoric acid) Résistance à l'attaque chimique (sauf acide fluoridrique) Säure- und Laugenbeständigkeit (außer Flußsäure)	<b>Nessun campione deve presentare alterazioni</b> No sample must show visible alteration Aucun carreau ne doit présenter d'altération Muster dürfen keine sichtbaren Veränderungen zeigen	<b>Classe A-LA-HA</b> Class A-LA-HA Class A-LA-HA Class A-LA-HA Gruppe A-LA-HA	<b>Classe A-LA-HA</b> Class A-LA-HA Class A-LA-HA Class A-LA-HA Gruppe A-LA-HA	<b>Classe A-LA-HA</b> Class A-LA-HA Class A-LA-HA Class A-LA-HA Gruppe A-LA-HA	<b>WAX: Classe A-LA</b> Class A-LA Class A-LA Class A-LA Gruppe A-LA	<b>WAX: Classe A-LA</b> Class A-LA Class A-LA Class A-LA Gruppe A-LA	<b>Classe A-LA-HA</b> Class A-LA-HA Class A-LA-HA Class A-LA-HA Gruppe A-LA-HA	
 UNI EN ISO 10545-14	<b>Resistenza alle macchie di piastrelle smaltate</b> Resistance to stains of glazed tiles Résistance aux taches des carreaux émaillés Widerstand gegen Fleckenbildner der glasierten Fliesen	<b>Nessun campione deve presentare alterazioni</b> No sample must show visible alteration Aucun carreau ne doit présenter d'altération Muster dürfen keine sichtbaren Veränderungen zeigen	<b>Classe 5</b> Class 5 Class 5 Class 5 Gruppe 5	<b>Classe 5</b> Class 5 Class 5 Class 5 Gruppe 5	<b>Classe 5</b> Class 5 Class 5 Class 5 Gruppe 5	<b>Classe 5</b> Class 5 Class 5 Class 5 Gruppe 5	<b>Classe 5</b> Class 5 Class 5 Class 5 Gruppe 5	<b>Classe 5</b> Class 5 Class 5 Class 5 Gruppe 5	
 B.C.R.A. REPECC 6/81   DIN EN 16165 ANNEX B   DIN EN 16165 ANNEX A   ANSI A 326.3   PENDULUM AS 4586   PENDULUM BS EN 16165 ANNEX C	<b>Resistenza alla scivolosità. Coefficiente di attrito medio</b> Skid resistance. Average coefficient of friction Résistance au glissement. Coefficient de frottement moyen Rutschfestigkeit. Mittlerer Reibungswert	B.C.R.A. REP. CEC. 6/81 (NO LAPP - NO LUX - NO SATIN) DIN EN 16165 ANNEX B ≥ R 9 (NO LAPP - NO LUX - NO SATIN) DIN EN 16165 ANNEX A (NO LAPP - NO LUX - NO SATIN)	0,40 ≤ f <sup>h</sup> ≤ 0,74	0,40 ≤ f <sup>h</sup> ≤ 0,74	0,40 ≤ f <sup>h</sup> ≤ 0,74	0,40 ≤ f <sup>h</sup> ≤ 0,74	0,40 ≤ f <sup>h</sup> ≤ 0,74	0,40 ≤ f <sup>h</sup> ≤ 0,74	
			<b>R10</b>	<b>R10</b>	<b>R10</b>	<b>R10</b>	<b>R10</b>	<b>R10</b>	
			<b>Classe A+B</b> Class A+B Class A+B Class A+B Gruppe A+B	<b>Classe C</b> Class C Class C Class C Gruppe C	<b>Classe A+B</b> Class A+B Class A+B Class A+B Gruppe A+B	<b>Classe A+B+C</b> Class A+B+C Class A+B+C Class A+B+C Gruppe A+B+C	<b>Classe A+B</b> Class A+B Class A+B Class A+B Gruppe A+B	<b>Classe A+B+C</b> Class A+B+C Class A+B+C Class A+B+C Gruppe A+B+C	<b>Classe A+B</b> Class A+B Class A+B Class A+B Gruppe A+B
			f <sup>h</sup> ≥ 0,42	f <sup>h</sup> ≥ 0,42	f <sup>h</sup> ≥ 0,42	f <sup>h</sup> ≥ 0,42	f <sup>h</sup> ≥ 0,42	f <sup>h</sup> ≥ 0,42	
			<b>R10: Classe P3</b> Class P3 Class P3 Class P3 Gruppe P3	<b>R11: Classe P4</b> Class P4 Class P4 Class P4 Gruppe P4	—	—	—	—	
		Pendulum Australiano AS 4586	—	—	—	—	—		
		Pendulum Britannico BS EN 16165 ANNEX C	—	—	—	—	PTV ≥ 36 wet		
 UPEC	Le classement UPEC du carrelage	—	—	80x80 . 32"x32"RETT→ U4 P3 E3 C2 60x120 . 24"x48"RETT→ U4 P3 E3 C2 60x60 . 24"x24"RETT→ U4 P4+ E3 C2 30x60 . 12"x24"RETT→ U4 P3 E3 C2	—	100x100 . 40"x40"RETT→ U4 P3 E3 C2 60x120 . 24"x48"RETT→ U4 P3 E3 C2 80x80 . 32"x32"RETT→ U4 P3 E3 C2 60x60 . 24"x24"RETT→ U4 P4+ E3 C2	—	—	

# Caratteristiche tecniche

TECHNICAL CHARACTERISTICS  
CARACTÉRISTIQUES TECHNIQUES  
TECHNISCHE EIGENSCHAFTEN

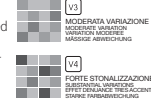
GRES PORCELLANATO SMALTATO COLORATO IN MASSA - EN14411(ISO13006) APPENDICE G GRUPPO Bla  
GLAZED PORCELAIN STONEWARE WITH COLOURED BODY  
GRÉS CÉRAMÉ ÉMAILLÉ COLORÉ DANS LA MASSE  
GLASIERTES FEINSTEINZEUG IN DER MASSE GEFÄRBT

	Caratteristiche Tecniche Technical characteristics Caractéristiques techniques Technische Eigenschaften	Valore prescritto Standard requirement Valeur prescrite Geforderte Werte	Soap Stone	Square	Stone Box	Temper	To Be Concrete	2 cm outdoor
UNI EN ISO 10545-2	<b>Aspetto superficiale</b> Surface appearance / Aspect superficiel / Oberflächenbeschaffenheit	≥ 95%	<b>Conforme</b> Complianz / Conforme / Konform	<b>Conforme</b> Complianz / Conforme / Konform	<b>Conforme</b> Complianz / Conforme / Konform	<b>Conforme</b> Complianz / Conforme / Konform	<b>Conforme</b> Complianz / Conforme / Konform	<b>Conforme</b> Complianz / Conforme / Konform
	<b>Lunghezza e larghezza</b> Length and width Longueur et largeur Länge und Breite	Deviaz. val. medio % rispetto a dimens. di fabbricazione Écart dimensionnel moyen en % par rapport aux dimensions de fabrication Deviation of the average size for each tile from the work size (%) Abweichung des Durchschnittswertes in % hinsichtlich der Produktionsgröße > 410 cm² +/- 0,6% - ≤ 410 cm² +/- 0,75%  Deviaz. val. medio % rispetto a dimens. di fabbricazione Deviation of the average size for each tile from the average size to the 10 test specimens (%) Écart de valeur moyenne unitaire % en rapport à la valeur moyenne de 10 échantillons mesurés Abweichung des Durchschnittswertes der einzelnen Fliesen in % hinsichtlich des Durchschnitts von 10 getesteten Mustern +/- 0,5%	± 0,5% ± 1,5 mm	± 0,5% ± 1,5 mm	± 0,3% ± 1,5 mm	± 0,5% ± 1,5 mm	± 0,3% ± 1,5 mm	± 0,3% ± 1,5 mm
	<b>Rettilineità degli spigoli</b> Straightness of sides / Rectitude des arrêtes / Kantengeradheit	+/- 0,5%	± 0,5% ± 1,5 mm	± 0,5% ± 1,5 mm	± 0,5% ± 1,5 mm	± 0,5% ± 1,5 mm	± 0,5% ± 1,5 mm	± 0,3% ± 1,5 mm
	<b>Spessore</b> / Thickness / Epaisseur / Stärke	+/- 5%	± 5% ± 0,5 mm	± 5% ± 0,5 mm	± 5% ± 0,5 mm	± 5% ± 0,5 mm	± 5% ± 0,5 mm	± 5% ± 0,5 mm
	<b>Ortogonalità</b> / Rectangularity / Orthogonalité / Rechtwinkligkeit	+/- 0,5%	± 0,5% ± 1,5 mm	± 0,5% ± 1,5 mm	± 0,5% ± 1,5 mm	± 0,5% ± 1,5 mm	± 0,5% ± 1,5 mm	± 0,3% ± 1,5 mm
	<b>Planarità</b> / Surface flatness / Planéité / Ebenflächigkeit	+/- 0,5%	± 0,5% ± 1,5 mm	± 0,5% ± 1,5 mm	± 0,5% ± 1,5 mm	± 0,5% ± 1,5 mm	± 0,5% ± 1,5 mm	± 0,5% ± 1,5 mm
<b>Variazioni di tono.</b> Shade variations / Variations de nuance / Tonvariationen					 Pietra blu M. Selected Lavagna Multicolor 			
UNI EN ISO 10545-3	<b>Assorbimento d'acqua</b> Water absorption / Absorption d'eau / Wasseraufnahme	≤ 0,5% GRUPPO Bla GL	E ≤ 0,1% Bla GL	E ≤ 0,1% Bla GL	E ≤ 0,1% Bla GL	E ≤ 0,1% Bla GL	E ≤ 0,1% Bla GL	E ≤ 0,1%
EN101	<b>Resistenza della superficie (scala MOHS)</b> Scratch hardness (MOHS scale) Dureté de la surface (échelle MOHS) Oberflächenhärte (MOHS skala)	EN 101	≥ 6 ≥ 5 Satin	≥ 6	≥ 6	≥ 6	≥ 6	≥ 6
UNI EN ISO 10545-4	<b>Resistenza a flessione e forza di rottura</b> Modulus of rupture and breaking strength résistance à la flexion et force de rupture Biegefestigkeit und Bruchlast	S ≥ 1300 N R ≥ 35 N/mm²	S ≥ 1300 N R ≥ 35 N/mm²	S ≥ 1300 N R ≥ 35 N/mm²	S ≥ 1300 N R ≥ 35 N/mm²	S ≥ 1300 N R ≥ 35 N/mm²	S ≥ 1300 N R ≥ 35 N/mm²	S ≥ 5000 N R ≥ 50 N/mm²
UNI EN ISO 10545-7	<b>Resistenza alla abrasione della superficie di piastrelle smaltate</b> Resistance to surface abrasion of glazed tiles Résistance à l'abrasion de la surface des carreaux émaillés Widerstand gegen Abrieb der Oberfläche der glasierten Fliesen	<b>Come dichiarato dal produttore</b> See manufacturer's declaration Selon déclaration du producteur Entsprechend der Herstellerangaben	<b>BLACK:</b> Class 3 Class 3 Class 3 Gruppe 3 <b>IVORY / COFFEE / GREY:</b> Class 4 Class 4 Class 3 Gruppe 3 <b>WHITE:</b> Class 5 Class 3 Class 3 Gruppe 3	<b>WHITE / ROPE:</b> Class 4 Class 3 Class 3 Gruppe 4 <b>GREY / BLACK:</b> Class 3 Class 3 Class 3 Gruppe 3	<b>Class 3</b> Class 3 Class 3 Gruppe 3	<b>COAL / IRON / RUST:</b> Class 3 Class 3 Class 3 Gruppe 3 <b>ARGENT / FROST / GOLDEN:</b> Class 4 Class 4 Class 4 Gruppe 4	<b>PELTRO</b> Class 3 Class 3 Class 3 Gruppe 3 <b>GESSO / GRIGIO:</b> Class 4 Class 4 Class 4 Gruppe 4	<b>Class 3-4-5</b> Class 3-4-5 Class 3-4-5 Gruppe 3-4-5
UNI EN ISO 10545-8	<b>Coefficiente di dilatazione termica lineare</b> Linear thermal expansion coefficient Dilatation thermique linéaire Lineare Wärmeausdehnung	<b>Come dichiarato dal produttore</b> See manufacturer's declaration Selon déclaration du producteur Entsprechend der Herstellerangaben	<b>Metodo disponibile</b> Method available Méthode disponible Verfügbares verfahren	<b>Metodo disponibile</b> Method available Méthode disponible Verfügbares verfahren	<b>Metodo disponibile</b> Method available Méthode disponible Verfügbares verfahren	<b>Metodo disponibile</b> Method available Méthode disponible Verfügbares verfahren	<b>Metodo disponibile</b> Method available Méthode disponible Verfügbares verfahren	<b>Metodo disponibile</b> Method available Méthode disponible Verfügbares verfahren
UNI EN ISO 10545-9	<b>Resistenza allo shock termico</b> Thermal shock resistance Résistance au choc thermique Temperaturwechselbeständigkeit	<b>Nessun campione deve presentare alterazioni</b> No sample must show visible alteration Aucun carreau ne doit présenter d'altération Kein Muster darf sichtbare Veränderungen zeigen	<b>Resistente</b> Resistant Résistant Widerstandsfähig	<b>Resistente</b> Resistant Résistant Widerstandsfähig	<b>Resistente</b> Resistant Résistant Widerstandsfähig	<b>Resistente</b> Resistant Résistant Widerstandsfähig	<b>Resistente</b> Resistant Résistant Widerstandsfähig	<b>Resistente</b> Resistant Résistant Widerstandsfähig
UNI EN ISO 10545-12	<b>Resistenza al gelo</b> Frost resistance Résistance au gel Frostbeständigkeit	<b>Non devono presentare difetti visibili</b> No sample must show visible defect Aucun carreau ne doit présenter de défaut Muster dürfen keine sichtbaren Schäden zeigen	<b>Ingelivo</b> Frost proof Ingelif Frostsicher	<b>Ingelivo</b> Frost proof Ingelif Frostsicher	<b>Ingelivo</b> Frost proof Ingelif Frostsicher	<b>Ingelivo</b> Frost proof Ingelif Frostsicher	<b>Ingelivo</b> Frost proof Ingelif Frostsicher	<b>Ingelivo</b> Frost proof Ingelif Frostsicher
UNI EN ISO 10545-13	<b>Resistenza all'attacco chimico (tranne acido fluoridrico)</b> Resistance to chemical attack (except hydrofluoric acid) Résistance à l'attaque chimique (sauf acide fluoridrique) Säure- und Laugenbeständigkeit (außer Flußsäure)	<b>Nessun campione deve presentare alterazioni</b> No sample must show visible alteration Aucun carreau ne doit présenter d'altération Muster dürfen keine sichtbaren Veränderungen zeigen	<b>Classe A-LA-HA</b> Class A-LA-HA Classe A-LA-HA Gruppe A-LA-HA <b>Satin: Classe A-LA</b> Class A-LA Classe A-LA Gruppe A-LA	<b>Classe A-LA-HA</b> Class A-LA-HA Classe A-LA-HA Gruppe A-LA-HA <b>Home Lapp: Classe A-LA</b> Class A-LA Classe A-LA Gruppe A-LA	<b>Classe A-LA-HA</b> Class A-LA-HA Classe A-LA-HA Gruppe A-LA-HA	<b>Classe A-LA-HA</b> Class A-LA-HA Classe A-LA-HA Gruppe A-LA-HA	<b>Classe A-LA-HA</b> Class A-LA-HA Classe A-LA-HA Gruppe A-LA-HA	<b>Classe A-LA-HA</b> Class A-LA-HA Classe A-LA-HA Gruppe A-LA-HA
UNI EN ISO 10545-14	<b>Resistenza alle macchie di piastrelle smaltate</b> Resistance to stains of glazed tiles Résistance aux taches des carreaux émaillés Widerstand gegen Fleckenbildner der glasierten Fliesen	<b>Nessun campione deve presentare alterazioni</b> No sample must show visible alteration Aucun carreau ne doit présenter d'altération Muster dürfen keine sichtbaren Veränderungen zeigen	<b>Classe 5</b> Class 5 Classe 5 Gruppe 5	<b>Classe 5</b> Class 5 Classe 5 Gruppe 5	<b>Classe 5</b> Class 5 Classe 5 Gruppe 5	<b>Classe 5</b> Class 5 Classe 5 Gruppe 5	<b>Classe 5</b> Class 5 Classe 5 Gruppe 5	<b>Classe 5</b> Class 5 Classe 5 Gruppe 5
B.C.R.A. REP.CEC.6/81 DIN EN 16165 ANNEX B DIN EN 16165 ANNEX A ANSI A 326.3 PENDULUM AS 4586 PENDULUM BS EN 16165 ANNEX C	<b>Resistenza alla scivolosità. Coefficiente di attrito medio</b> Skid resistance. Average coefficient of friction Résistance au glissement. Coefficient de frottement moyen Rutschfestigkeit. Mittlerer Reibungswert	B.C.R.A. REP.CEC. 6/81 (NO LAPP - NO LUX - NO SATIN) DIN EN 16165 ANNEX B ≥ R 9 (NO LAPP - NO LUX - NO SATIN) DIN EN 16165 ANNEX A (NO LAPP - NO LUX - NO SATIN) ANSI A 326.3 Pendulum Australiano AS 4586 Pendulum Britannico BS EN 16165 ANNEX C	0,40 ≤ f <sup>h</sup> ≤ 0,74 <b>R10</b> <b>Classe A+B</b> Class A+B Classe A+B Gruppe A+B f <sup>h</sup> ≥ 0,42 <b>R10: Classe P3</b> Class P3 Classe P3 Gruppe P3 Knacc P3 <b>R11: Classe P4</b> Class P4 Classe P4 Gruppe P4 Knacc P4	0,40 ≤ f <sup>h</sup> ≤ 0,74 <b>R10 IN:</b> <b>Classe A+B</b> Class A+B Classe A+B Gruppe A+B f <sup>h</sup> ≥ 0,42 <b>R10 IN: Classe P3</b> Class P3 Classe P3 Gruppe P3 Knacc P3 <b>R11 ROCK:</b> <b>Classe A+B+C</b> Class A+B+C Classe A+B+C Gruppe A+B+C <b>R11 ROCK: Classe P4</b> Class P4 Classe P4 Gruppe P4 Knacc P4	0,40 ≤ f <sup>h</sup> ≤ 0,74 <b>R10</b> <b>Classe A+B</b> Class A+B Classe A+B Gruppe A+B f <sup>h</sup> ≥ 0,42 <b>R10</b> Class P3 Classe P3 Gruppe P3 Knacc P3 <b>R11</b> <b>Classe A+B+C</b> Class A+B+C Classe A+B+C Gruppe A+B+C <b>R11</b> Class P4 Classe P4 Gruppe P4 Knacc P4	0,40 ≤ f <sup>h</sup> ≤ 0,74 <b>R10</b> <b>Classe A+B</b> Class A+B Classe A+B Gruppe A+B f <sup>h</sup> ≥ 0,42 <b>R10</b> Class P3 Classe P3 Gruppe P3 Knacc P3 <b>R11</b> <b>Classe A+B+C</b> Class A+B+C Classe A+B+C Gruppe A+B+C <b>R11</b> Class P4 Classe P4 Gruppe P4 Knacc P4	0,40 ≤ f <sup>h</sup> ≤ 0,74 <b>R10</b> <b>Classe A+B</b> Class A+B Classe A+B Gruppe A+B f <sup>h</sup> ≥ 0,42 <b>R10</b> Class P3 Classe P3 Gruppe P3 Knacc P3 <b>R11</b> <b>Classe A+B+C</b> Class A+B+C Classe A+B+C Gruppe A+B+C <b>R11</b> Class P4 Classe P4 Gruppe P4 Knacc P4	0,40 ≤ f <sup>h</sup> ≤ 0,74 <b>R10</b> <b>Classe A+B+C</b> Class A+B+C Classe A+B+C Gruppe A+B+C f <sup>h</sup> ≥ 0,42 <b>R10</b> Class P3 Classe P3 Gruppe P3 Knacc P3 <b>R11</b> <b>Classe A+B+C</b> Class A+B+C Classe A+B+C Gruppe A+B+C <b>R11</b> Class P4 Classe P4 Gruppe P4 Knacc P4
UPEC	Le classement UPEC du carrelage			80x80 . 32"x32" RETT → U4 P3 E3 C2 60x120 . 24"x48" RETT → U4 P3 E3 C2 60x60 . 24"x24" RETT → U4 P4+ E3 C2 30x60 . 12"x24" RETT → U4 P3 E3 C2		60x120 . 24"x48" RETT → U4 P3 E3 C2 60x60 . 24"x24" RETT → U4 P4+ E3 C2		

# Caratteristiche tecniche

TECHNICAL CHARACTERISTICS  
CARACTÉRISTIQUES TECHNIQUES  
TECHNISCHE EIGENSCHAFTEN

## SPESSORI

Quando si progetta una pavimentazione industriale, il requisito basilare è la capacità di sopportare carichi statici e dinamici che possono raggiungere livelli elevatissimi. La piastrella diventa l'elemento portante e il suo spessore gioca un ruolo fondamentale.

I pavimenti cercom sono prodotti in: 8,5 mm - 9,5 mm - 2 cm e in 15 formati che vanno da 120x120 cm a 30x30 cm. Consentendo così al progettista grande versatilità d'impiego in ogni tipo di ambiente.

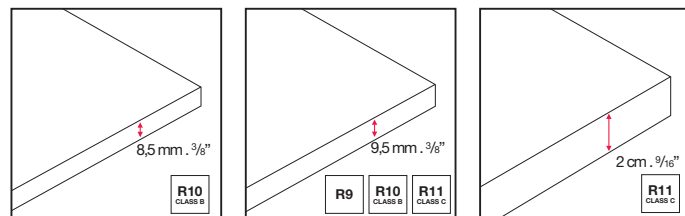

## THICKNESS

When designing industrial flooring the main requirement is the ability to withstand static and dynamic loads that could reach extremely high levels. The tile becomes the load bearing element and its thickness plays an important role.

Cercom's floor tiles are produced in: 8.5 Mm - 9.5 - 2 Cm and in 15 formats from 120x120 cm (48x48") to 30x30 cm (12x12"). This means that they offer designers exceptional application versatility in all types of space.

## ÉPAISSEUR

Dans un projet de carrelage industriel, une caractéristique fondamentale est la capacité à supporter des charges statiques et dynamiques, même à des niveaux très élevés. Le carrelage devient l'élément portant et son épaisseur joue un rôle fondamental.

Les sols Cercom existent en : 8,5 mm - 9,5 mm - 2 cm et en 15 formats allant de 120x120 cm à 30x30 cm. Une gamme considérable qui donne au concepteur une grande souplesse d'utilisation pour tout type d'application.

## STÄRKE

Die wichtigste Eigenschaft eines industriellen Bodenbelages ist seine Fähigkeit, statischen und dynamischen Lasten standzuhalten, die sehr hohe Niveaus erreichen können. Die Fliese wird das tragende Element und ihre Stärke ist sehr wichtig.

Die Fliesen von Cercom werden in den Stärken 8,5 mm, 9,5 mm, 2 cm und in 15 Formaten von 120x120 cm bis 30x30 cm produziert. Der Architekt kann somit immer die richtige Fliese aussuchen.

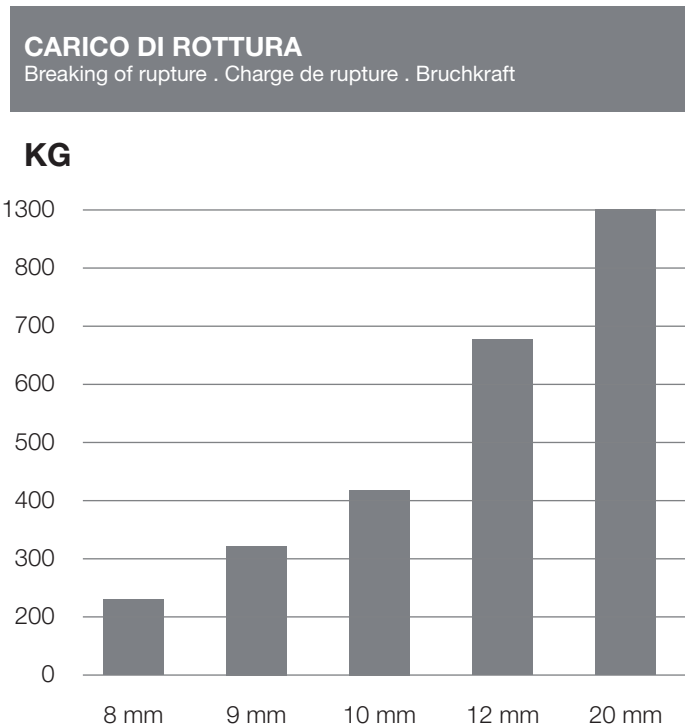

## SUPERFICI

Cercom, nell'intento di fornire prodotti adeguati ad ogni tipo di ambiente, produce una vasta gamma di superfici in grado di rispondere ad ogni condizione e necessità d'impiego. Oltre alle superfici classiche, vengono prodotti pavimenti antidrucciolo sia con la tecnica

delle applicazioni superficiali di smalti adeguati, che tramite l'utilizzo di idonei stampi strutturati. Inoltre per ottemperare alla richiesta in tema estetico si forniscono prodotti levigati e/o lappati o con superfici che per loro natura creano disegni o forme esteticamente apprezzabili.

## SURFACES

In the drive to supply products that are suitable for all types of environments, cercom produces a very wide range of surfaces capable of meeting all application conditions and requirements. Apart from classic surfaces, the company produces non-slip surfaces through the application of adequate glazes and by using

specially designed structured moulds. Also, to comply with aesthetic requirements the company supplies honed and/or polished products or products whose surfaces naturally produce aesthetically appealing designs or shapes.

## SURFACES

Cercom, afin de fournir des produits appropriés à tous les niveaux d'application, propose une large gamme de surfaces capables de satisfaire à toutes les conditions et exigences. En plus des surfaces classiques, nous réalisons des sols antidérapants moyennant l'application superficielle de

revêtements prévus à cet effet ou en utilisant des moules structurés. Encore, afin de répondre aux attentes des clients en matière de design, nous proposons aussi des produits lustrés et/ou polis ou des produits dont les surfaces, de par leur nature, créent des dessins ou des formes particulièrement esthétiques.

## OBERFLÄCHEN

Um passende Produkte für alle Einsatzbereiche zu bieten, produziert Cercom ein umfangreiches Oberflächensortiment, das allen Bedingungen und Anwendungsbedürfnissen gerecht wird. Zusätzlich zu den klassischen Oberflächen werden rutschfeste Oberflächen produziert, entweder

mit der Auftragungstechnik rutschfester Glasuren oder mit strukturierten Stempeln. Außerdem werden zur Erfüllung ästhetischer Ansprüche polierte und/oder geläppte Oberflächen gefertigt, oder solche, die aufgrund ihrer Beschaffenheit Muster oder ästhetisch schätzbare Formen bilden.



**SUPERFICIE NATURALE**  
R9 / R10

ABSOLUTE STONE  
AMARANTO  
ARCHISTONE  
BRICCOLE  
CEPPO DI GRÈS  
COSMO  
GRAVITY  
IN.CONTRO  
INFINITY  
MB3  
RESIDENCE  
SOAP STONE  
SQUARE  
STONE BOX  
TEMPER  
TO BE CONCRETE

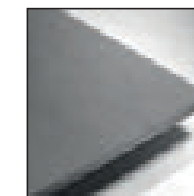

**SUPERFICIE R11**

ABSOLUTE STONE  
ARCHISTONE  
BRICCOLE  
CEPPO DI GRÈS  
COSMO  
GRAVITY  
IN.CONTRO  
MB3  
RESIDENCE  
STONE BOX  
TEMPER

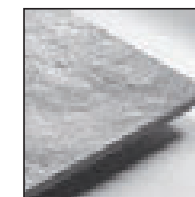

**SUPERFICIE STRUTTURATA**  
R11/ROCK

SOAP STONE  
SQUARE

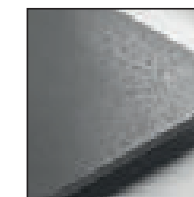

**SUPERFICI LAPP/ SATIN / WAX**

AMARANTO  
IN.CONTRO  
INFINITY  
SOAP STONE  
SQUARE

# Caratteristiche tecniche

TECHNICAL CHARACTERISTICS  
CARACTÉRISTIQUES TECHNIQUES  
TECHNISCHE EIGENSCHAFTEN

## SCIVOLOSITA'

La resistenza allo scivolamento è una caratteristica che ricade su sicurezza e salute degli utilizzatori, ovviamente nel caso di pavimentazioni.

Le superfici scivolose sono potenziali cause di infortuni, anche gravi sia in ambito civile che negli ambienti di lavoro. La grandezza che quantifica la resistenza allo scivolamento è il coefficiente di attrito (statico o dinamico), al quale è proporzionale la forza, parallela alla superficie di contatto, che occorre applicare perchè si abbia moto relativo tra due corpi, e quindi anche la forza che ne definisce le condizioni di equilibrio. Quanto più alto è il coefficiente di attrito, tanto minore è la scivolosità.

Attualmente non è disponibile un metodo di misura standardizzato a livello internazionale, la maggior parte delle nazioni ha metodi propri derivati da leggi, disposizioni antinfortunistiche o altre regolamentazioni di carattere nazionale. Per aver un buon risultato, il valore medio del coefficiente di attrito dinamico deve essere:  $\mu > 0,40$ ,  $R \geq 9$  e  $\mu \geq a$ .

Qui di seguito riportiamo la sintesi degli indicatori che misurano la resistenza alla scivolosità:

**R:** indica l'angolo di inclinazione raggiunto nel test di prova

**V:** rappresenta lo spazio di deflusso determinato dai rilievi della superficie

**A.B.C.:** sono riferimenti di resistenza alla scivolosità relativa ad ambienti umidi e a piedi nudi.

## SLIP RESISTANCE

Slip resistance is a characteristic that affects the health and safety of users in the case of flooring. Slippery surfaces are potential causes of accidents, also serious in nature, in civil environments and in workplaces. The parameter that measures slip resistance is the coefficient of friction (static or dynamic); the force required for relative movement between two bodies (and therefore also the force defining the equilibrium condition). Said force, being parallel to the contact surface, is proportional to the coefficient of friction. The higher the coefficient of friction, the less slippery the surface.

A standardized international measurement is not currently available and most countries have their own measurement methods based on laws, safety regulations or other national legislation. For good results, the average dynamic friction coefficient must be:  $\mu > 0.40$ ,  $R \geq 9$  and  $\mu \geq a$ .

The following is a short description of the indicators used to measure slip resistance:

**R:** the angle of slope attained during the test

**V:** the displacement space calculated from the surface relief pattern

**A.B.C.:** slip resistance ratings for a barefoot operator on a wet surface.

## GLISSANCE

La résistance à la glissance des revêtements de sol est une caractéristique très importante pour la sécurité et la santé des utilisateurs.

Les surfaces glissantes sont des causes potentielles d'accidents, même graves, dans le domaine civil comme professionnel. La grandeur qui quantifie la résistance à la glissance est le coefficient de frottement (statique ou dynamique), auquel est proportionnelle la force, parallèle à la surface de contact, qui doit être appliquée pour qu'il y ait un mouvement relatif entre deux corps, et donc aussi la force qui en définit les conditions d'équilibre. Plus le coefficient de frottement est élevé, plus la glissance est faible.

À l'heure actuelle, il n'existe pas de méthode de mesure normalisée au niveau international. La plupart des pays ont leurs propres méthodes découlant des lois, des règlements de prévention des accidents ou d'autres réglementations nationales. Pour obtenir un bon résultat, la valeur moyenne du coefficient de frottement dynamique, doit être :  $\mu > 0,40$ ,  $R \geq 9$  et  $\mu \geq a$ . Voici un résumé des indicateurs qui mesurent la résistance à la glissance :

**R :** indique l'angle d'inclinaison mesurée lors du test

**V :** représente l'espace d'écoulement créé par les reliefs de la surface

**A.B.C. :** sont des indicateurs de résistance à la glissance dans les environnements humides et pieds nus.

## RUTSCHIGKEIT

Natürlich ist die Rutschfestigkeit eine Eigenschaft, die sich im Bereich der Bodenbeläge auf die Sicherheit und Gesundheit der Anwender auswirkt. Rutschige Oberflächen sind mögliche Ursachen für unter Umständen auch schwere Unfälle sowohl im öffentlichen Bereich als auch im Gewerbebereich. Der Wert, der die Rutschfestigkeit quantifiziert, ist der Reibungskoeffizient (statisch und dynamisch). Zu diesem verhält sich die Kraft proportional, die parallel zur Kontaktfläche wirkt und aufgebracht werden muss, damit eine relative Bewegung zwischen zwei Körpern erfolgt. Somit ist sie auch die Kraft, die die Bedingungen für das Gleichgewicht bestimmt. Je höher der Reibungskoeffizient ist, umso niedriger ist die Rutschigkeit.

Derzeit steht auf internationaler Ebene keine standardisierte Messmethode zur Verfügung.

Der Großteil der Länder besitzt eigene Methoden, die auf Gesetzen, Unfallschutzbestimmungen oder anderen Regelungen nationaler Art beruhen. Um ein gutes Ergebnis zu erzielen, muss der durchschnittliche Wert des dynamischen Reibungskoeffizienten betragen:  $\mu > 0,40$ ,  $R \geq 9$  und  $\mu \geq a$ .

Nachfolgend führen wir eine Zusammenfassung der Indikatoren auf, mit denen die Rutschfestigkeit gemessen wird:

**R:** gibt den beim Test erreichten Neigungswinkel an

**V:** bezeichnet den durch die Oberflächenreliefs bestimmten Verdrängungsraum

**A.B.C.:** bezieht sich auf die Rutschfestigkeit hinsichtlich Barfuß-Nassbereiche.



**R9**

Oltre 6° e fino 10°



**R10**

Oltre 10° e fino 19°



**R11**

Oltre 19° e fino 27°



**R12**

Oltre 27° e fino 35°



**R13**

Oltre 35°



**O**

< 12°



**A**

≥ 12°



**B**

≥ 18°

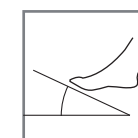

**C**

≥ 24°

**V4**



cm<sup>3</sup>/ dm<sup>2</sup> 4

**V6**



cm<sup>3</sup>/ dm<sup>2</sup> 6

**V8**



cm<sup>3</sup>/ dm<sup>2</sup> 8

**V10**



cm<sup>3</sup>/ dm<sup>2</sup> 10





# Prodotti per la pulizia e la manutenzione

CLEANING AND MAINTENANCE PRODUCTS  
PRODUIT DE NETTOYAGE ET D'ENTRETIEN  
PRODUKTE ZUR REINIGUNG UND PFLEGE

Salvo diversa indicazione in tabella, per l'utilizzo dei detergenti in elenco seguire attentamente le indicazioni riportate sulle confezioni.

Unless otherwise indicated in the table, when using the detergents listed, follow the instructions on the pack carefully.

Sauf mention contraire dan le tableau, pour l'utilisation de détergents repris dans la liste, suivre attentivement les recommandations d'usage figurant sur l'emballage du produit.

Solange die Tabelle keine anderweitigen Angaben enthält, befolgen Sie bei der Verwendung von Reinigungsmitteln sorgfältig die Anweisungen auf den Verpackungen.

Tipo di sporco Type of dirt Type de salete Schmutzart	Tipo di detergente Type of detergent Type de detergent Art des reinigungsmittels	Nome detergenti Name of detergent Nom du detergent Name des reinigungsmittels	Produttore Manufacturer Fabricant Hersteller
<b>Cemento, calce, stucchi cementizi, ruggine</b> Cement, lime, cement-based grouts, rust Ciment, chaux, enduits de ciment, rouille Zement, Kalk, Zementspachtelmasse, Rost	<b>A base acida</b> Acid-based A base acide Auf Säurebasis	DETERDEK DELTA PLUS CEMENT KERANET XTREME GRES CLEANER BONA CLEAN	FILA KERAKOLL FABER CHIMICA MAPEI PERISCOPIO BONASYSYSTEM
<b>Stucco epossidico</b> Epoxy-based grouts Mastic epoxy résiduelle Reste von Epoxidfugenmaterial	<b>A base alcalina</b> Alkali-based A base alcaline Auf alkalischer Basis	FILA CR10 FUGALITE GRAFFITI REMOVER KERAPOXY XTREME EPOXY CLEANER BONA DECON	FILA KERAKOLL FABER CHIMICA MAPEI PERISCOPIO BONASYSYSTEM
<b>Vino, caffè, bibite, succhi di frutta</b> Wine, coffee, soft drinks, fruit juice Vin, café, boissons, jus de fruits Wein, Kaffee, Getränke, Fruchtsäfte	<b>Polifunzionali, a base alcalina</b> Multi-purpose, alkali-based Multifonction, à base alcaline Alkalische Allzweckreiniger	FILA PS87 COLOURED STAIN REMOVER XTREME ALCALINE BONA DECON	FILA FABER CHIMICA PERISCOPIO BONASYSYSTEM
<b>Pneumatici</b> Tyre marks Pneumatiques Reifenschmutz	<b>A base alcalina</b> Alkali-based A base alcaline Auf alkalischer Basis	FILA PS87 GRAFFITI REMOVER XTREME ALCALINE BONA DECON	FILA FABER CHIMICA PERISCOPIO BONASYSYSTEM
<b>Cere, grassi</b> Wax, fats Cires, graisses Wachs, Fett	<b>A base solvente</b> Solvent-based A base de solvant Auf Lösungsmittelbasis	FILA SOLV WAX REMOVER XTREME EPOXY CLEANER BONA DECON	FILA FABER CHIMICA PERISCOPIO BONASYSYSTEM
<b>Patine lasciate da detergenti</b> Residue left by detergents Patinas laissées par des nettoyeurs Schleier aus Reinigungsmittelrückständen	<b>Polifunzionali, a base alcalina</b> Multi-purpose, alkali-based Multifonction, à base alcaline Alkalische Allzweckreiniger	FILA PS87 THE CLEANER XTREME ALCALINE BONA DECON	FILA FABER CHIMICA PERISCOPIO BONASYSYSTEM
<b>Segni di matita, segni metallici</b> Pencil marks, metallic marks Traces de crayon, traces métalliques Bleistift- und metallische Rückstände	<b>A base acida</b> Acid-based A base acide Auf Säurebasis	DETERDEK CEMENT REMOVER XTREME GRES CLEANER BONA CLEAN	FILA FABER CHIMICA PERISCOPIO BONASYSYSTEM
<b>Inchiostri, pennarello</b> Ink, marker pens Encres, marqueurs Tinte, Filzstift	<b>A base alcalina</b> Alkali-based A base alcaline Auf alkalischer Basis	FILA PS87 - FILA SR95 COLOURED STAIN REMOVER XTREME EPOXY CLEANER BONA DECON	FILA FABER CHIMICA PERISCOPIO BONASYSYSTEM
<b>Pulizie quotidiane</b> Everyday cleaning Nettoyage quotidien Tägliche Reinigung	<b>Neutro o alcalino</b> Neutral or alkaline Neutre ou alcalin Neutral- oder alkalische Reiniger	FILA CLEANER FLOOR CLEANER EVERY FLOOR BONAMAIN +	FILA FABER CHIMICA PERISCOPIO BONASYSYSTEM

\* Eseguire sempre test preventivo sulle piastrelle prima dell'uso, in particolare su prodotti lappati o levigati.

\* Always do a test in advance on the tiles before use, particularly on Lapper or Ground products.

\* Toujours procéder à un essai sur les carreaux avant l'utilisation, surtout pour les articles rodés ou polis.

\* Vor der Benutzung sollten Sie immer erst einen prophylaktischen Probeauftrag durchführen, besonders auf geläpften oder polierten Fliesen.

BONASYSYSTEMS Italia S.r.l.  
Via Borgo S. Chiara, 29 - 30020 Torre di Mosto (VE) ITALY  
Tel +39 0421 325691 - www.bonasysestemsitalia.it

FABER CHIMICA S.r.l.  
Via G. Ceresani, 10 - Località Campo d'Olmo - 60044 Fabriano (AN) - ITALY  
Tel. +39 0732-627178 - www.faberchimica.com

FILA Industria Chimica S.p.A.  
Via Garibaldi, 32 - 35018 San Martino di Lupari (Padova) - ITALY  
Tel. 049.946.73.00 - www.filachim.com

MAPEI S.p.A.  
Via Cafiero 22 - 20153 Milano - ITALY  
Tel. +39 02-37673 - www.mapei.it

PERISCOPIO s.r.l.  
Sede legale. Via Rainusso n. 90 - 41124 Modena  
Sede operativa. Via S.Maria 11 - 41013 Castelfranco Emilia (MO)  
Tel. +39 335360913 - www.periscopiosoluzioni.com



KERAKOLL S.p.A.  
Via dell'Artigianato 9 - 41049 Sassuolo (MO) - ITALY  
Tel +39 0536 816 511 - www.kerakollgroup.com

# Note tecniche sui pallet

PALLET TECHNICAL NOTES  
NOTES TECHNIQUES CONCERNANT LES PALETTES  
TECHNISCHE HINWEISE ZU DEN PALETTEN

PALLET MINI	
	<b>PALLET 50x80 cm</b> Profondità 50 cm / Larghezza 80 cm
	<b>PALLET 84x84 cm</b> Profondità 84 cm / Larghezza 84 cm

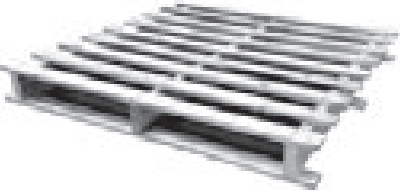
EUROPALLET O SIMIL EURO	
	<b>PALLET 80x120 cm</b> Profondità 120 cm / Larghezza 80 cm
	<b>PALLET 84x124 cm</b> Profondità 124 cm / Larghezza 84 cm
	<b>PALLET 94x122 cm</b> Profondità 122 cm / Larghezza 94 cm

PALLET BIG	
	<b>PALLET 110x110 cm</b> Profondità 110 cm / Larghezza 110 cm
	<b>PALLET 104x112 cm</b> Profondità 112 cm / Larghezza 104 cm
	<b>PALLET 125x125 cm</b> Profondità 125 cm / Larghezza 125 cm
	<b>PALLET 122x140 cm</b> Profondità 140 cm / Larghezza 122 cm
	<b>PALLET 100x180 cm</b> Profondità 180 cm / Larghezza 100 cm
	<b>PALLET PARIETALI 100x100 cm</b> Profondità 120 cm / Larghezza 102 cm / Altezza 53 cm
	<b>PALLET PARIETALI 120x120 cm</b> Profondità 122 cm / Larghezza 143 cm / Altezza 56 cm
	<b>PALLET PARIETALI 20x180-26x180-80x180 cm</b> Profondità 184 cm / Larghezza 100 cm / Altezza 46 cm

CAVALLETTO	
	<b>CAVALLETTO 120x120/100x100 cm</b> Profondità 60 cm / Larghezza 125 cm / Altezza 145 cm
	<b>CAVALLETTO 80x180 cm</b> Profondità 60 cm / Larghezza 185 cm / Altezza 105 cm

# Condizioni generali di vendita

GENERAL TERMS OF SALE  
CONDITIONS GENERALES DE VENTE  
ALLGEMEINE VERKAUFSBEDINGUNGEN

**1. NORMATIVA CONTRATTUALE** - Le presenti condizioni generali, salvo eventuali modificazioni o deroghe concordate per iscritto, disciplinano tutti i contratti di vendita tra noi e l'acquirente, quindi tanto il contratto concluso con l'accettazione del presente ordine che qualsiasi contratto futuro relativo alle forniture dei prodotti della nostra società ordinati con successive e distinte commissioni.

**2. FORNITURE** - Il prezzo qui specificato si intende al netto di spese di trasporto, IVA ed eventuali diritti di dogana; per merce resa franco ns. stabilimento.

**3. ORDINI** - Il Committente si obbliga a mantenere ferma la proposta d'ordine rilasciata a personale commerciale della ns. società. Ogni ordine trasmesso dai ns. Agenti è sempre raccolto "SALVO APPROVAZIONE DELLA CASA", per cui ci riserviamo di non accettare o modificare l'ordine stesso. Quanto sopra vale anche per eventuali cessioni gratuite per sala mostra. Prima di evadere gli ordini, l'azienda si riserva la facoltà di richiedere informazioni commerciali.

**4. CONSEGNE** - I termini di consegna non sono mai impegnativi; comunque, il mancato espletamento dell'ordine se confermato o il ritardo nella sua esecuzione escludono ogni ns. responsabilità da cause a noi imputabili, quali impedimenti o difficoltà nei trasporti, scioperi, serrate, impossibilità o anche soltanto difficoltà di tempestivo approvvigionamento delle materie prime. Il committente, quindi, non può in nessun caso chiedere la risoluzione del contratto o esigere indennizzi da eventuali danni diretti o indiretti per il ritardo nella consegna.

**5. SCELTE** - Il materiale verrà consegnato nelle scelte ordinate. Pertanto, le richieste di determinate percentuali di scelta verranno intese come semplici indicazioni e soddisfatte compatibilmente con le rese di produzione.

**6. TRASPORTO** - La merce viaggia a rischio e pericolo del Committente anche se resa franco destino e la ns. responsabilità cessa con la consegna al vettore, per tanto, i reclami per eventuali ammanchi o rotture dovranno essere rivolti esclusivamente a questi.

**7. PREZZI** - Ci riserviamo la facoltà di modificare i prezzi del presente listino con un preavviso di 30 (trenta) giorni.

**8. PAGAMENTI** - I pagamenti devono pervenire presso la ns. sede. L'accettazione da parte ns. di effetti o assegni emessi fuori piazza o comunque il convenuto pagamento a mezzo tratte non deroga tale condizione. Le fatture non contestate entro 8 (otto) giorni dal ricevimento si intendono accettate. I pagamenti dovranno avvenire nei modi e nei termini pattuiti nella ns. commissione. In caso di ritardato pagamento di somme a noi dovute, è ns. facoltà sospendere le forniture e annullare i rapporti in corso. Gli interessi per ritardato pagamento dovranno essere convenuti espressamente con tassi da definire. In difetto verranno applicati gli interessi moratori di legge.

**9. CONTESTAZIONE PER VIZI** - Eventuali contestazioni per vizi qualsiasi sia palesi sia occulti della merce oggetto della fornitura devono essere inoltrate alla ns. sede a mezzo raccomandata con avviso di ricevimento entro 8 (otto) giorni dal ricevimento della merce. In ogni caso, prima di procedere alla posa del materiale ceramico compravenduto sarà onere dell'acquirente e/o del cliente finale a cui tale obbligazione dovrà essere contrattualmente estesa, verificare la sussistenza o meno di vizi e/o difetti palesi e ciò al fine di non aggravare il danno. Eventuali reclami che dovessero riguardare il materiale già in opera verranno pertanto respinti. La posa in opera determinerà rinuncia alla garanzia per vizi palesi

della merce fornita e comunque integrerà quanto disposto dall'art.1227 c.c.. E' espressamente esclusa la garanzia per la merce classificata di seconda o terza scelta, blocchi o partite occasionali.

Offerte, transazioni, accrediti concessi dai ns. Agenti o intermediari non sono validi se non confermati per iscritto dalla ns. sede. I nostri campioni sono soltanto indicativi e vengono da noi presentati al solo scopo di fornire al cliente indicazioni di massima del prodotto.

**10. SOLVE ET REPETE** - Nessuna eccezione, salvo quelle di nullità, annullabilità e rescissione del contratto, può essere opposta dall'acquirente al fine di ritardare od evitare il pagamento.

**11. RISERVATO DOMINIO** - La vendita della merce viene effettuata con la clausola del riservato dominio, sicchè la proprietà della stessa passerà all'acquirente solo con l'integrale ed effettivo pagamento del prezzo. Il mancato pagamento anche di una sola rata produrrà lo scioglimento del contratto con la facoltà di esigere l'immediato pagamento di tutte le rate anche non scadute ovvero l'immediata restituzione della merce. In tal caso le somme versate resteranno acquisite al venditore a titolo di indennità.

**12. CLAUSOLA COMPROMISSORIA** - Ad eccezione delle controversie inerenti il pagamento del prezzo ed alle relative azioni esercitate in via monitoria o nel giudizio ordinario, che rimangono di competenza dell'autorità giurisdizionale italiana, qualunque altra controversia che dovesse insorgere in ordine alla conclusione e/o esecuzione e/o risoluzione e/o interpretazione del presente contratto sarà devoluta ad un collegio di tre arbitri, nominati uno da ciascuna delle parti, ed il terzo di comune accordo o, in caso di disaccordo, dal Presidente della C.C.I.A.A. di Reggio Emilia, a richiesta della parte più diligente. La parte che intende avviare l'arbitrato deve comunicarlo all'altra parte con lettera raccomandata contenente la nomina del proprio arbitro e la sua accettazione. L'altra parte dovrà nominare il proprio arbitro nel termine di 15 giorni dalla data di ricezione della raccomandata, comunicando tale nomina e la relativa accettazione entro il termine indicato. In difetto l'altra parte potrà richiedere la nomina del secondo arbitro al Presidente della C.C.I.A.A. di Reggio Emilia. Gli arbitri decideranno secondo diritto e nel rispetto del principio del contraddittorio; il lodo dovrà essere deliberato nel termine di 90 giorni decorrenti dalla data di accettazione dell'ultimo arbitro. L'arbitrato avrà sede in Reggio Emilia.

**13. FORO COMPETENTE E LEGGE APPLICABILE** - Per qualsiasi controversia è esclusivamente competente il Foro di Reggio Emilia e la legge applicabile è esclusi vamente quella italiana.

**14. EFFETTIVITA' DI CIASCUNA CONDIZIONE** - Le condizioni generali di vendita sopra riportate non devono assolutamente intendersi come clausole di puro stile. Esse sono effettive e rappresentano fedelmente la volontà negoziale delle parti.

**15. RICEZIONE MERCE** - Alla ricezione della merce, il cliente è tenuto a verificare che il prodotto consegnato sia conforme a quanto dichiarato nel d.D.T. (Documento di trasporto). Non si accettano reclami per materiale consegnato in cantiere in difformità. Da quanto riportato nel documento stesso. Qualora fosse riscontrata difformità, il gruppo romani si assumerà. I costi di trasporto per l'eventuale sostituzione/integrazione della quantità di prodotto non conforme. Per ogni richiesta di reso dovuta ad errori di ordine, rinuncia da parte del cliente o comunque per motivi non imputabili all'azienda. Sarà richiesto un contributo pari al 10% del valore della merce resa.

# General terms of sale

CONDIZIONI GENERALI DI VENDITA  
CONDITIONS GENERALES DE VENTE  
ALLGEMEINE VERKAUFSBEDINGUNGEN

**1. CONTRACTUAL REGULATIONS** - Subject to possible amendments or exceptions agreed in writing, these general terms govern all sales agreements between our company and the purchaser, meaning both the contract entered into with acceptance of this order and any future agreements related to supplies of our company's products with any future and separate orders.

**2. SUPPLIES** - The price set forth herein is understood as net of transport costs, VAT and any customs duties, for goods delivered ex works our factory.

**3. ORDERS** - The customer undertakes to maintain as valid the order proposal issued to our company's sales personnel. Each order sent by our Agents is always accepted "SUBJECT TO COMPANY APPROVAL", and we therefore reserve the right to refuse or amend orders. The above also holds true for any material supplied free-of-charge for showroom use. Before fulfilling orders, the company reserves the right to request commercial details.

**4. DELIVERIES** - Delivery terms are never binding; in any event, our company cannot be held responsible for any delays in the delivery or fulfilment of orders, where confirmed, due to events beyond our control, such as obstacles or difficulties in transport, strikes, lockouts, impossibility or even merely difficulty in the timely procurement of raw materials. The customer, therefore, cannot in any case request termination of the contract or claim compensation for any direct or indirect damages due to delayed delivery.

**5. QUALITY GRADES** - The material will be delivered in the ordered quality grades. Requests for specific percentages of different quality grades will be construed as simple indications and fulfilled according to production outputs.

**6. TRANSPORT** - Goods travel at the customer's risk even if delivered carriage paid and our responsibility ceases with delivery to the carrier; therefore, claims concerning shortfalls or breakages must be made exclusively to the carrier.

**7. PRICES** - We reserve the right to change the prices in the price-list with 30 (thirty) days' advance notice.

**8. PAYMENTS** - Payments must be made to our head office. Our acceptance of bills or non-locally issued cheques or in any case agreed payment by banker's drafts does not create an exception to this condition. Invoices not disputed within 8 (eight) days from receipt are considered to be accepted. Payments must be made in the ways and under the terms agreed in our order form. In the case of late payment of sums owed to us, we are entitled to suspend supplies and withdraw from any ongoing relationships. Interest for late payment must be expressly agreed, with rates to be defined. If no such agreement is entered into, legal default interest will be applied.

**9. CONTESTED DEFECTS** - Any contested apparent or hidden defects of the goods that are the subject of the supply must be referred to our head office by registered letter with return receipt within 8 (eight) days from receipt of the goods. In any case, before laying the ceramic materials purchased it is the responsibility of the purchaser and/or of the end customer, to whom this obligation must be contractually extended, to check for the existence of apparent faults and/or defects, in order to limit any ensuing losses. Any claims concerning material already laid will therefore be rejected. Laying of the material will constitute waiver of warranty for apparent defects in the goods supplied and will anyway supplement the provisions of Article 1227 of the Italian Civil Code. The

warranty is expressly excluded for goods classified second or third quality grade, and occasional sales of job lots or batches.

Offers, transactions and credits granted by our Agents or intermediaries are not valid unless confirmed in writing by our head office. Our samples are only guideline and we supply them for the sole purpose of providing the client with a general idea of the product.

**10. SOLVE ET REPETE** - No exception, save that of nullity, possibility of cancellation, and termination of the contract, can be claimed by the purchaser with in order to delay or avoid payment.

**11. TITLE RETENTION** - Sale of the goods is carried out with the title retention clause, so that ownership of the goods shall pass to the purchaser only upon complete and effective payment of the price. Failure to pay even a single instalment will cause termination of the contract with the right to demand immediate payment of all outstanding instalments even if not due, or immediate return of the goods. In the latter case the seller shall retain the amounts already paid, by way of indemnity.

**12. ARBITRATION CLAUSE** - Except for disputes relating to payment of the price and the related actions brought in summary proceedings or in the ordinary court, which fall under the competence of the Italian legal authorities, any other dispute that may arise concerning the execution and/or performance and/or termination and/or interpretation of this contract shall be transferred to a board of three arbitrators, one appointed by each of the two parties and the third by common agreement or, in the case of disagreement, by the Chairman of the Reggio Emilia Chamber of Commerce, Industry, Agriculture and Small Business (C.C.I.A.A.), on request of the more diligent party. The party that intends to start arbitration must notify the other party by means of a registered letter containing the appointment of its own arbitrator and his/her acceptance. The other party must appoint its own arbitrator within 15 days from the date of receipt of the registered letter, notifying this appointment and related acceptance within the time-limit indicated. If such action is not taken, the other party may request the Chairman of the Reggio Emilia C.C.I.A.A. to appoint the second arbitrator. The arbitrators shall decide according to law and in observance of the adversarial principle; the award must be resolved on within a time-limit of 90 days starting from the date of acceptance of the last arbitrator. The arbitration will take place in Reggio Emilia.

**13. COURT OF JURISDICTION AND GOVERNING LAW** - For any dispute the Court of Reggio Emilia has exclusive jurisdiction and the governing law is exclusively Italian law.

**14. EFFECTIVENESS OF EACH CONDITION** - The above general conditions of sale must under no circumstances be understood merely as standard clauses. They are effective and faithfully represent the contractual intent of the parties.

**15. GOODS RECEIVING** - Upon receipt of the goods, the customer must check that the material is compliant with the contents of the transport document. Claims in respect of material delivered to the job site that does not correspond to the contents of the transport document will not be accepted. Gruppo Romani will cover the cost of transport and eventual replacement or supply of any material found to be non-compliant with the contents of the transport document. Any requests for goods to be returned due to order errors, customer waiver, or in any case for reasons not attributable to the company, will entitle us to apply a charge equal to 10% of the value of the returned goods.



# Conditions generales de vente

CONDIZIONI GENERALI DI VENDITA  
GENERAL TERMS OF SALE  
ALLGEMEINE VERKAUFSBEDINGUNGEN

**1. DISPOSITIONS CONTRACTUELLES** - Sauf modifications ou dérogations éventuelles convenues par écrit, les présentes conditions générales régissent tous les contrats de vente entre nous et l'acheteur, autrement dit tant le contrat conclu lors de l'acceptation de la présente commande que tout contrat futur relatif à la fourniture de produits de notre société demandés à l'occasion de commandes successives et distinctes.

**2. FOURNITURES** - Le prix indiqué ici s'entend hors frais de transport, TVA et éventuels droits de douane, pour des marchandises départ usine.

**3. COMMANDES** - L'acheteur s'engage à ne pas se rétracter de la proposition de commande faite au personnel commercial de notre société.

Les commandes sont toujours transmises par nos agents « SOUS RÉSERVE DE L'APPROBATION PAR NOTRE SOCIÉTÉ », avec la faculté d'accepter ou de modifier la commande. Les indications ci-dessus s'appliquent également en cas de cessions gratuites à des salles d'exposition. Avant de traiter les commandes, la société se réserve le droit de demander des informations commerciales.

**4. LIVRAISONS** - Les délais de livraison n'ont pas valeur contractuelle. L'inexécution d'une commande déjà confirmée ou un retard de livraison excluent toute responsabilité de notre part en cas de causes qui ne nous sont pas imputables, telles que des empêchements ou des difficultés de transport, des grèves, des lock-out, des impossibilités ou même des difficultés d'approvisionnement en temps utile en matières premières.

L'acheteur ne peut donc en aucun cas demander la résiliation du contrat ou exiger une indemnité pour tout dommage direct ou indirect lié à un retard de livraison.

**5. CHOIX** - Le matériau livré sera conforme au type de choix commandé. Toutefois, les demandes de certains pourcentages de choix de produits spécifiques seront considérées comme de simples indications et satisfaites dans la mesure où les quantités produites le permettent.

**6. TRANSPORT** - La marchandise, même lorsqu'elle est vendue franco destination, voyage aux risques et périls de l'acheteur, notre responsabilité cessant au moment de la remise au transporteur. C'est pourquoi les réclamations pour tout matériau manquant ou abîmé devront être adressées exclusivement à celui-ci.

**7. PRIX** - Nous nous réservons le droit de modifier les prix de la présente liste de prix avec un préavis de 30 (trente) jours.

**8. PAIEMENTS** - Les paiements doivent parvenir au siège de notre société. L'acceptation d'effets ou de chèques déplacés ou le paiement, après accord, moyennant plusieurs traites, ne déroge pas à cette condition. Les factures n'ayant pas fait l'objet d'une réclamation dans les 8 (huit) jours suivant leur réception s'entendent acceptées. Les paiements devront être effectués selon les modalités et dans les délais convenus dans le contrat de fourniture. En cas de retard de paiement des sommes qui nous sont dues, il nous appartient de suspendre les livraisons et d'annuler les contrats en cours. Les intérêts liés aux retards de paiement devront être expressément convenus suivant des taux à définir. À défaut, les intérêts moratoires légaux s'appliqueront.

**9. RÉCLAMATIONS POUR VICES** - Toute réclamation pour vices apparents ou cachés de la marchandise faisant l'objet de la fourniture doit être adressée à notre siège par lettre recommandée avec accusé de réception dans un délai maximum de 8 (huit) jours après réception de la marchandise. En tout état de cause, avant de procéder à la pose du matériau céramique vendu, il incombe à l'acheteur et/ou au client final, auquel cette obligation devra être contractuellement étendue, de vérifier l'existence ou non de vices et/ou de défauts apparents afin de ne pas aggraver le préjudice. Toute réclamation concernant le matériau déjà posé sera par conséquent rejetée. La pose du matériau entraîne la

renonciation à la garantie pour vices apparents de la marchandise fournie et complète les dispositions de l'art. 1227 du Code civil italien. La garantie est expressément exclue pour les marchandises classées de deuxième ou troisième choix, les groupes de produits ou les lots occasionnels.

Les offres spéciales, transactions, crédits accordés par nos agents ou intermédiaires ne sont valables que s'ils sont confirmés par écrit par notre siège. Nos échantillons sont purement indicatifs et sont présentés par nos soins dans le seul but de fournir au client des indications générales sur le produit.

**10. SOLVE ET REPETE** - L'acheteur ne peut se prévaloir d'aucune exception, sauf celles de nullité, d'annulation et de résiliation du contrat, pour retarder ou éviter le paiement.

**11. RÉSERVE DE PROPRIÉTÉ** - La vente des marchandises inclut une clause de réserve de propriété, de sorte que les marchandises ne deviendront la propriété de l'acheteur qu'après le paiement intégral et effectif du prix. Le non-paiement ne serait-ce que d'un seul versement entraînera la résiliation du contrat, sans préjudice du droit au paiement immédiat de tous les versements, y compris ceux qui ne seraient pas encore arrivés à échéance, ou la restitution immédiate de la marchandise. Dans ce cas, les sommes versées resteront acquises au vendeur à titre d'indemnité.

**12. CLAUSE COMPROMISSOIRE** - Exception faite des litiges inhérents au paiement du prix et aux actions correspondantes exercées par voie d'injonction ou par voie judiciaire ordinaire, qui restent de la compétence de la juridiction italienne, tout autre litige en lien avec la conclusion et/ou l'exécution et/ou la résiliation et/ou l'interprétation du présent contrat sera soumis à un collège de trois arbitres, chaque partie en nommant un et le dernier étant nommé d'un commun accord ou, en cas de désaccord, par le Président de la C.C.I.A.A. de Reggio Emilia, à la demande de la partie la plus diligente. La partie souhaitant engager un arbitrage doit en informer l'autre partie par lettre recommandée contenant la nomination de son arbitre et son acceptation. L'autre partie devra nommer son propre arbitre dans un délai de 15 jours à compter de la date de réception de la lettre recommandée, en communiquant cette nomination et son acceptation dans le délai indiqué. À défaut, l'autre partie pourra demander au Président de la C.C.I.A.A. de Reggio Emilia de procéder à la nomination du second arbitre. Les arbitres trancheront conformément à la loi et au principe du contradictoire. La sentence devra être rendue dans un délai de 90 jours à compter de la date d'acceptation du dernier arbitre. L'arbitrage aura lieu à Reggio Emilia.

**13. TRIBUNAL COMPÉTENT ET DROIT APPLICABLE** - En cas de litige, le Tribunal de Reggio Emilia est seul compétent et le droit applicable est le droit italien.

**14. EFFICACITÉ DE CHAQUE CONDITION** - Les conditions générales de vente indiquées ci-dessus ne doivent en aucun cas être considérées comme des clauses de style. Elles sont effectives et constituent l'expression fidèle de la volonté commerciale des parties.

**15. RÉCEPTION DES MARCHANDISES** - À la réception des marchandises, le client est tenu de vérifier que le produit livré est conforme au contenu du bulletin de livraison. Aucune réclamation ne sera acceptée pour du matériau livré sur le chantier qui ne correspond pas à celui mentionné dans le bulletin de livraison. En cas de non-conformité avérée, Gruppo Romani prendra en charge les frais de transport pour le remplacement et/ou l'intégration de la quantité de produit non conforme. Pour toute demande de retour en raison d'erreurs de commande, de renonciation de la part du client ou pour toute autre raison non imputable à la société, une contribution de 10 % de la valeur de la marchandise retournée sera demandée au client.

# Allgemeine Verkaufsbedingungen

CONDIZIONI GENERALI DI VENDITA  
GENERAL TERMS OF SALE  
CONDITIONS GENERALES DE VENTE

**1. VERTRAGSBEDINGUNGEN** - Diese allgemeinen Bedingungen regeln mit Ausnahme eventuell schriftlich vereinbarter Änderungen oder Abweichungen alle Verkaufsverträge zwischen uns und dem Käufer, d.h. sowohl den abgeschlossenen Vertrag mit der Annahme der vorliegenden Bestellung, als auch jeden zukünftigen Vertrag, der sich auf die Lieferung von Produkten unserer Gesellschaft bezieht, die an späteren Zeitpunkten mit geschonderten Aufträgen bestellt werden.

**2. LIEFERUNGEN** - Der hier aufgeführte Preis ist der Nettopreis ohne Transportkosten, Mehrwertsteuer und eventuelle Zollgebühren und gilt für Warenübergabe ab Produktionswerk.

**3. BESTELLUNGEN** - Der Auftraggeber verpflichtet sich, die Gültigkeit seines an das Vertriebspersonal unserer Gesellschaft erteilten Bestellvorschlages aufrecht zu erhalten. Jede von unseren Vertretern zugesandte Bestellungen wird immer „VORBEHALTLICH UNSERER ZUSTIMMUNG“ entgegengenommen, d.h. wir behalten uns vor, die Bestellung nicht anzunehmen oder sie zu ändern. Dies gilt auch für eventuelle kostenlose Abtretungen für Ausstellungsräume. Vor der Erledigung der Bestellungen behalten wir uns vor, geschäftliche Informationen einzuholen.

**4. LIEFERUNGEN** - Die Liefertermine sind nie verbindlich; die Nichterledigung einer bestätigten Bestellung oder ihre verspätete Ausführung schließt in jedem Fall unsere Verantwortung wegen nicht auf uns zurückzuführende Ursachen, wie Verhinderung oder Schwierigkeiten bei Transporten, Streiks, Arbeiteraussperrungen, nicht mögliche Beschaffung oder auch nur Schwierigkeiten bei der rechtzeitigen Beschaffung der Rohmaterialien, vollkommen aus.

**5. SORTIERUNG** - Das Material wird in den verfügbaren Sorten geliefert. Forderungen bestimmter Sortenanteile werden als einfache Hinweise entgegengenommen und je nach den Produktionsergebnissen erfüllt.

**6. TRANSPORT** - Die Waren werden auf Risiko und Gefahr des Auftraggebers verschickt, auch wenn sie frei Haus verkauft werden, und unsere Verantwortung endet bei der Übergabe an den Frachtführer. Deshalb sind Reklamationen für eventuelle Fehlmengen oder Brüche ausschließlich an die Frachtführer zu richten.

**7. PREISE** - Wir behalten uns das Recht vor, die Preise dieser Preisliste mit einem Vorbescheid von 30 (dreißig) Tagen zu ändern.

**8. ZAHLUNGEN** - Die Zahlungen müssen bei unserer Niederlassung eingehen. Unsere Entgegennahme auswärtig ausgestellter Wertpapiere oder Schecks bzw. sonst vereinbarte Bezahlungen mittels Tratte sind keine Abweichungen von dieser Bedingung. Rechnungen, die nicht innerhalb von 8 (acht) Tagen ab Empfang beanstandet werden, gelten als akzeptiert. Die Zahlungen müssen in der Art und Weise und an den Fälligkeiten erfolgen, die in unseren Aufträgen angegeben sind. Bei verspäteter Bezahlung uns schuldiger Beträge sind wir berechtigt, die Lieferungen einzustellen und die laufenden Geschäftsbeziehungen abzubrechen.

Der Prozentwert der Zahlungsverzugszinsen ist ausdrücklich zu vereinbaren. Andernfalls werden die gesetzlichen Verzugszinsen berechnet.

**9. MÄNGELANZEIGE** - Eventuelle Beanstandungen aufgrund irgendwelcher sowohl erkennbarer als auch verborgener Fehler an den zum Lieferumfang gehörenden Waren sind per Einschreibebrief mit Empfangsbescheinigung innerhalb von 8 (acht) Tagen ab Wareneingang an unsere Niederlassung zu senden. Der Käufer und/ der Endkunde ist in jedem Fall in die vertragliche Verpflichtung einzubinden, das erworbene keramische Material vor der Verlegung auf ggf. vorhandene erkennbare Fehler und/oder Mängel zu prüfen, um den Schaden nicht zu verschlimmern. Eventuelle Reklamationen für bereits verlegtes Material werden daher zurückgewiesen. Die Verlegung führt zum Verzicht auf die Garantie für erkennbare Fehler der gelieferten Waren und integriert in jedem Fall die Bestimmungen im Art. 1227 des ital. ZGB. Für Waren der zweiten und dritten Sorte, sowie für Blocklieferungen oder Sonderpartien ist die Garantie ausdrücklich ausgeschlossen. Angebote,

Transaktionen und Vergütungen, die von unseren Vertretern oder von Vermittlern erteilt werden, sind nicht gültig, wenn sie nicht schriftlich von unserer Niederlassung bestätigt werden. Unsere Muster gelten nur richtungsweisend und werden von uns nur vorgelegt, um den Kunden generelle Produktangaben zu liefern.

**10. KLAUSEL ‚SOLVE ET REPETE‘** - Keine Einwände, ausgenommen die Nichtigkeit, Annullierbarkeit und Rückgängigmachung des Vertrags, können vom Käufer erhoben werden, um die Zahlung zu verzögern oder zu vermeiden.

**11. EIGENTUMSVORBEHALT** - Der Warenverkauf erfolgt mit der Eigentumsvorbehaltsklausel, d.h. das Eigentum der Waren geht erst auf den Käufer über, nachdem der Preis vollständig und effektiv bezahlt wurde. Die Nichtbezahlung auch nur einer Rate führt zur Vertragsauflösung mit Berechtigung zur Forderung der sofortigen Bezahlung aller auch noch nicht fälligen Raten oder der sofortigen Rückerstattung der Waren. In diesem Fall werden die bezahlten Beträge vom Verkäufer als Entschädigung einbehalten.

**12. SCHIEDSKLAUSEL** - Mit Ausnahme der Streitigkeiten in Bezug auf die Zahlung des Preises und der entsprechend getroffenen Maßnahmen zur Mahnung oder im ordentlichen Verfahren, für welche die italienische Gerichtsbehörde zuständig ist, wird jede sonstige Streitigkeit, die sich aus dem Abschluss und/oder aus der Ausführung und/oder Auflösung und/oder Auslegung des vorliegenden Vertrages ergeben sollte, einem Schiedskollegium mit drei Schiedsrichtern anvertraut, von denen zwei von jeweils einer der Parteien ernannt werden und der dritte Schiedsrichter in beiderseitigem Einverständnis, oder bei Uneinigkeit vom Vorsitzenden der Handels-, Industrie-, Handwerks- und Landwirtschaftskammer in Reggio Emilia nach Beantragung durch die sorgfältigere Partei. Die Partei, die das Schiedsgericht einzuschalten beabsichtigt, muss die andere Partei per Einschreibebrief davon in Kenntnis setzen und darin den von ihr ernannten Schiedsrichter und dessen Annahmeerklärung bekannt geben. Die andere Partei muss ihren Schiedsrichter innerhalb von 15 Tagen ab Empfang des Einschreibebriefes ernennen und diese Ernennung mit dazugehöriger Annahmeerklärung innerhalb der angegebenen Frist mitteilen. Andernfalls kann die andere Partei die Ernennung des zweiten Schiedsrichters beim Vorsitzenden der Handels-, Industrie-, Handwerks- und Landwirtschaftskammer in Reggio Emilia beantragen. Die Schiedsrichter entscheiden laut Gesetz und unter Einhaltung des Verhandlungsgrundsatzes: der Schiedsspruch ist innerhalb von 90 Tagen ab dem Datum der Annahmeerklärung des letzten Schiedsrichters zu beschließen. Der Sitz des Schiedsgerichts wird in Reggio Emilia sein.

**13. GERICHTSSTAND UND ANWENDBARES RECHT** - Für alle Streitigkeiten ist ausschließlich der Gerichtsstand Reggio Emilia zuständig und allein das italienische Recht ist anwendbar.

**14. WIRKSAMKEIT JEDER BEDINGUNG** - Die oben aufgeführten allgemeinen Verkaufsbedingungen dürfen keinesfalls als reine Stilklauseln betrachtet werden. Sie sind wirksam und entsprechen getreu dem rechtsgeschäftlichen Willen der Parteien.

**15. WARENEMPFANG** - Nach Erhalt der Ware verpflichtet sich der Kunde, die gelieferte Ware zu kontrollieren, insbesondere die Übereinstimmung mit den Angaben im Lieferschein. Für auf die Baustelle geliefertes Material, das den Angaben des Lieferscheins nicht entspricht, wird keine Reklamation akzeptiert. Wenn die gelieferte Ware den Angaben im Lieferschein nicht entspricht, wird Gruppo Romani die Transportkosten für die eventuelle Auswechslung/Ergänzung der nicht konformen Produktmenge übernehmen. Für jede Forderung auf Rückerstattung auf Grund von Beststellungsfehlern, Verzicht durch den Kunden oder aus nicht dem Unternehmen zuzuschreibenden Gründen, wird eine Kostenbeteiligung von 10% des Werts der rückerstatteten Ware verlangt.



Fasce di prezzo Price ranges Grupes des prix Preisgruppen	1° Scelta Mq 1st Choice Sqm 1 Choix Mc 1 Wahl Qm
A10	€ 60,00
A11	€ 62,00
A13	€ 64,00
A14	€ 65,00
A15	€ 66,00
A17	€ 68,00
A19	€ 70,00
A20A	€ 72,00
A22	€ 74,00
A22A	€ 75,00
A23	€ 76,00
A25	€ 78,00
A28	€ 82,00
A29	€ 84,00
A31	€ 86,00
A32	€ 87,00
A33	€ 88,00
A34	€ 89,00
A35	€ 90,00
A36	€ 92,00
A36A	€ 93,00
A36B	€ 94,00
A37	€ 95,00
A38	€ 96,00
A39	€ 97,00
A40	€ 98,00
A42	€ 100,00
A42A	€ 101,00
A45A	€ 106,00
A46	€ 109,00
A46F	€ 115,00
A49	€ 130,00

Fasce di prezzo Price ranges Grupes des prix Preisgruppen	1° Scelta Pz 1st Choice Piece 1 Choix Unite 1 Wahl Stück
B13	€ 17,00
B14	€ 18,00
B15	€ 19,00
B16	€ 20,00
B17	€ 21,00
B18	€ 22,00
B19	€ 23,00
B20	€ 24,00
B22	€ 26,00
B23	€ 27,00
B24	€ 28,00
B25	€ 29,00
B26	€ 32,00
B27	€ 34,00
B33	€ 43,00
B34	€ 44,00
B35	€ 47,00
B36	€ 53,00
B37	€ 58,00
B39	€ 62,00
B40	€ 64,00
B42	€ 78,00
B43	€ 82,00
B44	€ 83,00
B46	€ 88,00
B49	€ 98,00
B51	€ 104,00
B52	€ 106,00
B53	€ 113,00
B54	€ 115,00
B55	€ 117,00
B56	€ 132,00
B57	€ 136,00
B58	€ 144,00
B60	€ 149,00
B62	€ 166,00
B62A	€ 173,00
B63	€ 215,00
B63B	€ 236,00
B66	€ 360,00
B66B	€ 380,00

Fasce di prezzo Price ranges Grupes des prix Preisgruppen	1° Scelta ml 1st choice linear metre 1er choix ml 1. Wahl Lfm.
C5	€ 18,00
C7	€ 20,00

**Prezzo al m<sup>2</sup>**  
Price x sqm  
Prix / m<sup>2</sup>  
Preis x qm

**Prezzo al pezzo**  
Price per piece  
Prix a l' unite  
Preis pro Stück

**Prezzo al m lineare**  
Price per linear metre  
Prix au m linéaire  
1. Wahl Lfm.

**\***  
IL PREZZO DELLA SCELTA COMMERCIALE,  
È DEL -50% DAL PREZZO DELLA 1A SCELTA.

FOR COMMERCIAL GRADE TILES, A DISCOUNT OF  
50% ON THE PRICE OF THE 1ST CHOICE TILES.

LE PRIX DU CHOIX COMMERCIAL, EST DE -50 % PAR  
RAPPORT AU PRIX DU 1ER CHOIX.

DER PREIS FÜR DIE HANDELSORTIERUNG BETRÄGT,  
50 % WENIGER ALS DER PREIS FÜR DIE 1. WAHL.

TUTTI I DECORI E I BATTISCOPA SONO VENDUTI A  
SCATOLE INTERE.

ALL DECORS AND BASEBOARDS ARE SOLD IN FULL  
BOXES.

TOUS LES DECORS ET LES PLINTHES SONT VENDUS  
PAR BOÎTES COMPLÈTES.

FORMTEILVERKAUF NUR KARTONSWEISE MÖGLICH.

IVA E TRASPORTO ESCLUSI.  
VAT AND TRANSPORT NOT INCLUDED.  
TVA ET TRANSPORT NON INCLUS.  
MWST UND TRANSPORT NICHT INBEGRIFFEN.

Tutti i formati sono nominali.  
All sizes are nominal.

Consigli di posa e pulizia, condizioni generali di vendita sul sito web [www.cercomceramiche.it](http://www.cercomceramiche.it)  
Laying and cleaning suggestion, general terms of sale on website [www.cercomceramiche.it](http://www.cercomceramiche.it)

Cercom Ceramiche si riserva la facoltà di modificare in qualunque momento le informazioni e le caratteristiche illustrate nel presente catalogo, che non sono comunque da ritenere legalmente vincolanti. I colori e le caratteristiche estetiche dei prodotti sono quanto più possibile vicini a quelli reali, nei limiti consentiti dai processi di stampa. Pesì e misure possono subire variazioni tipiche del particolare processo di cottura del materiale ceramico.

Cercom Ceramiche reserves the right to modify the information and the characteristics illustrated in this catalogue (which are in any case not legally binding) at any moment. The colours and appearance features of the products are as close as possible to reality, within the limitation of the printing process. Weights and dimensions are subject to the normal variations resulting from the ceramic firing process.

© Copyright 2024 Gruppo Romani S.p.A. Industrie Ceramiche: tutti i diritti riservati.  
Ogni riproduzione totale o parziale dei contenuti di questo catalogo, sia di testo sia di immagine, è vietata e sarà perseguita a termini di legge.

© Copyright 2024 Gruppo Romani S.p.A. Industrie Ceramiche: all rights reserved.  
Total or partial reproduction of text or illustration of this catalogue is prohibited and is subject to legal sanction.



TILES FOR LIFE



© Copyright 2024 Gruppo Romani S.p.A. Industrie Ceramiche

Gruppo Romani S.p.A. Industrie Ceramiche  
[www.gruppromanispa.com](http://www.gruppromanispa.com)



[www.cercomceramiche.it](http://www.cercomceramiche.it)





Design your life

Via A. Volta 23/25 - 42013 Casalgrande (Re) Italy  
Tel. +39-0522-998911/411  
[www.cercomceramiche.it](http://www.cercomceramiche.it)

